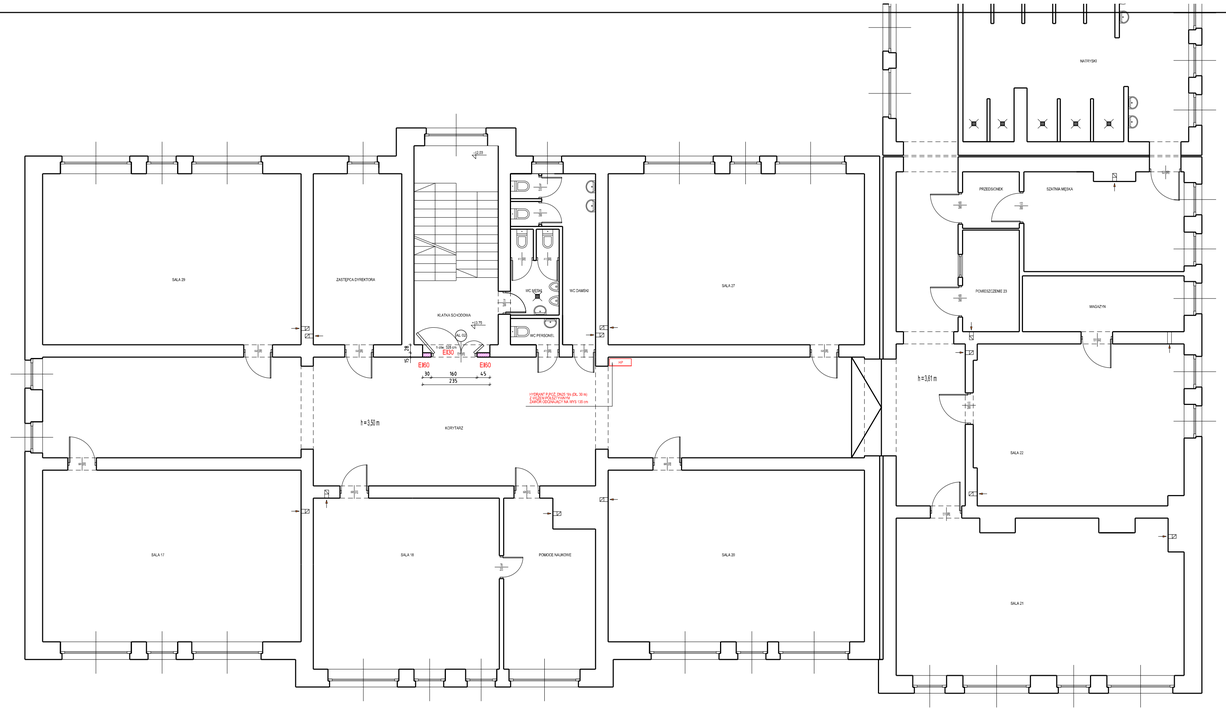

RZUT 1 PIĘTRA, SKALA 1:100

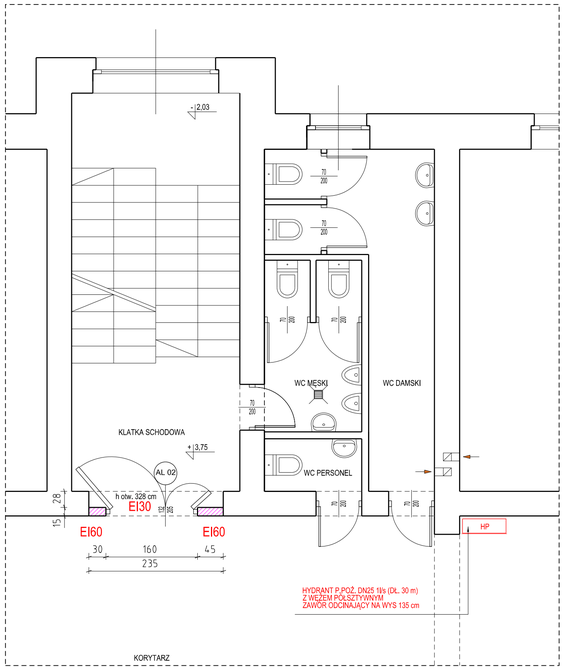

RZUT 1 PIĘTRA, KLATKA SCHODOWA, SKALA 1:50

ROZBIÓRKI, WYBURZENIA

NOWE ŚCIANY Z BETONU KOMÓRKOWEGO (gr. 15,0 cm)

PRZEKUCIA, NADPROŻA OTWORÓW W ŚCIANACH NOŚNYCH
WYKONAĆ WG PROJEKTU KONSTRUKCJI

WENTYLACJA POMIESZCZEŃ - WYKONAĆ
WG CZĘŚCI INSTALACYJNEJ

INSTAL. WOD. KAN. ORAZ C.O. WYKONAĆ
WG CZĘŚCI INSTAL. PROJEKTU

INSTALACJE ELEKTRYCZNE,
WYKONAĆ WG CZĘŚCI INSTAL. PROJEKTU

PRZED WYKONANIEM SPRAWDZIĆ WYMIARY NA BUDOWIE

WYMIARY PODANO W CENTYMETRACH [cm]

Inwestor / Zamawiający:

GMINA DĄBROWA GÓRNICZA
UL. GRANICZNA 21
41-300 DĄBROWA GÓRNICZA

Projektant / Jednostka Projektowa:

EM-PROJEKT PRACOWNIA PROJEKTOWA
TOMASZ MOSKALEWICZ
UL. ŁĄCZĄCA 53, 41-300 DĄBROWA GÓRNICZA
TEL.: 512 173 040

Nazwa projektu:

ADAPTACJA POMIESZCZEŃ NA PRZEDSZKOLE
W SZKOLE PODSTAWOWEJ NR 5 W DĄBROWIE GÓRNICZEJ

Adres obiektu:

SZKOŁA PODSTAWOWA NR 5
UL. STRZEMIESZYCKA 390, 42-530 DĄBROWA GÓRNICZA
DZIAŁKA NR: 1091/3, k.m. 7

Projektant:

mgr inż. arch. Tomasz Moskalewicz
nr upr. 32/04/SLOKK/II

Podpis:

Tytuł rysunku:

RZUT 1 PIĘTRA - PROJEKT

Branża:

A

Data:	Stadium:	Skala:	Nr rysunku:
06.2016 r.	PBW	1:50 1:100	A-04

PROGRAM CAD BENTLEY AEDOSIM BUILDING DESIGNER V8
LICENCJA DLA TOMASZ MOSKALEWICZ SERIAL 3000000013/1984