BRM.0003.858.2016

Dąbrowa Górnicza, dnia 16.02.2016

URZĄD MIEJSKI w Dąbrowie Górniczej
18-02-2016
BRM 401
Sekretariat Przewodniczącego Rady Miejskiej

Imię RENATA

Nazwisko GOLIPIUKO

WYDZIAŁ ADMINISTRACYJNY
Referat Organizacyjny
wpłynęło dnia 19.02.2016

Pan Prezydent
Zbigniew Podraza
16.02.18

INTERPELACJA

Dotyczy: LINI 116

DOTYCZY ODPOWIEDZI NA INTERPELACJĘ NR BRM 0003 552.2015 Z 29.08.2015 - JAKĄ OTRZYMAŁAM 14.12.2015, PO ROZMOWACH Z PANEM M[redacted] M[redacted] KTÓRY TO HYSTOSOWAŁ PISMO DO PANA PREZYDENTA W SPRAWIE KURSOWANIA AUTOBUSU LINII 116, ZWRACAMY SIĘ Z PROŚBĄ O WZIĘCIE UWAG I PROPOZYCJI ZAWARTYCH W TYM PIŚMIE, ANALIZUJĄC MOŻLIWOŚĆ KURSOWANIA AUTOBUSU LINII 116 DO DZIECNICY WSIĘJSCE

MAMY PROPOZYCJĘ W 4 WARIANTACH

1) AUTOBUS KURSUJE W CO DRUGIM KURSIE DO WSIĘJSCA PRZYSTANEK SKRZYŻOWANIE Z MOŻLIWOŚCIĄ ZAWRÓCENIA I POSTOJU PRZY REMIZIE OSP WSIĘJSCE UL. WSIĘJSKA 87A (BĄDŹ Z DODATKOWYM PRZYSTANKIEM W TYM MIEJSCU)

2) J.W TYLKO W KAŻDYM KURSIE LINII 116

3) KURSOWANIE AUTOBUSU LINII M6 W CO DRUGI KURSIE DO PRZYSTANKU PODBUCZYNY I TAM JEST RÓWNIEŻ MOŻLIWOŚĆ POSTOJU, ZAWRACANIA, NA ISTNIEJĄCEJ PĘTLI, BĄDŹ PRZY PARKINGU PRZY CMENTARZU UL. BRONIEWSKIEGO

4) J.W. TYLKO W KAŻDYM KURSIE.

PRZYCHYLAJĄC DO PROPOZYCJI PANA M[redacted] ORAZ PROŚBY MIESZKAŃCÓW DZIELNICY „PIEKŁO" PROSZĘ O ROZWAŻENIE MOŻLIWOŚCI ZAINSTALOWANIA KURSU W NIEDZIELE I ŚWIĘTA Z 6 DO 8 KURSÓW POZWOLIŁOBY TO MIESZKAŃCOM NA SWOBODNY DOJAZD W CELACH REKREACYJNYCH W TĘ OKOLICĘ ORAZ UMOŻLIWIŁOBY DOJAZD NA MSZĘ DO KOŚCIOŁA – PROPOZYCJA JAK W DOŁĄCZONYM DOKUMENCIE. MIESZKAŃCY WIEJSCA BARDZO PROSZĘ O POZYTYWNE ROZPATRZENIE TEJ INTERPELACJI, GDYŻ POZWOLIŁOBY TO NA SWOBODNE PORUSZANIE SIĘ NA TERENIE PRZY POGORIACH – WIĘC W CELACH REKREACYJNYCH, DO GIMNAZJUM NA ĘKNICHACH, GDYŻ JEST TO NASZ REJON I NP. RODZICE DOJAZDY NA ZEBRANIA I WYWIADÓWKI TEŻ MIELIBY BARDZIEJ DOGODNY.

PROSZĘ O PRZEANALIZOWANIE I O POZYTYWNE ROZPATRZENIE INTERPELACJI

Dziękuję Bardzo

Renata Solipiko

PROPOZYCJA PANA M[redacted] M[redacted]

Przesunięcie pierwszego w niedzielę kursu linii 116 z przystanku "Ząbkowice Osiedle Młodych Hutników" z godziny 7:25 na godzinę 7:15 w celu umożliwienia lepszego dojazdu mieszkańców dzielnicy Piekło na mszę do kościoła w Dąbrowie Górniczej Łęknicach. Obecnie autobus linii 116 z przystanku "Kolonia Piekło Cutiron" ma odjazd o godzinie 7:37 a na przystanku "Łęknice Parkowa" jest o godzinie 7:45. Po zmianie, autobus linii 116 z przystanku "Kolonia Piekło Cutiron" miałby odjazd o godzinie 7:27 dzięki czemu na przystanku "Łęknice Parkowa" byłby już o godzinie 7:35 co pozwoliłoby na swobodnie dojście na mszę do kościoła w Łęknicach.

Zwiększenie ilości kursów linii 116 w niedziele i Święta z 6 dziennie do 8. Przed przedłużeniem linii, 1 lutego 2006 roku do Antoniowa, linia 116 w niedziele wykonywała 8 kursów. Dzięki temu dzielnica miała lepsze połączenie z centrum miasta. Obecnie liczba mieszkańców dzielnicy Piekło i Antoniów wzrosła, wybudowano wiele nowych domów, w 2012 linie przedłużono do Ząbkowic a dojazd jest coraz gorszy.

Linia 116	[POWRÓT]
Ważny od: 1.04.2000	TRASA...

KOLONIA PIEKŁO

TRASA:
PIEKŁO - ŁĘKNICE - GOŁONÓG - REDEN - DĄBROWA - MYDLICE - JÓZEFÓW - ŚRODULA DLN. - BĘDZIN - ŚRODULA - SIELEC - SOSNOWIEC

SOSNOWIEC URZĄD MIEJSKI

NASTĘPNY PRZYSTANEK: OSIEDLE ŁĘKNICE

DNI ROBOCZE		SOBOTY		NIEDZIELE	
GODZ	MINUTY	GODZ	MINUTY	GODZ	MINUTY
5	03 43	5	02	5	32
6	28	6	02	6	
7	03 43	7	02	7	32
8	43	8	32	8	
9	28	9		9	47
10	28	10	02	10	
11	28	11	32	11	
12	28	12		12	02
13	23	13	02	13	
14	05 43	14	12	14	12
15	23	15		15	
16	13	16	32	16	32
17	03	17		17	
18	03	18	52	18	52
19	03	19		19	
20	03	20		20	
21	03	21	07	21	07
22	15	22		22	

116 **Przystanek: Kolonia Piekło**
Kierunek: Sosnowiec Urząd Miasta

Robocze

4^{48} 5^{43} 6^{16} 7^{30} 8^{30} $9^{18\ 53}$ 10^{23} 11^{33} 12^{15} 13^{15} 14^{23} 15^{23} 16^{23} 17^{23} 18^{23} 19^{23} 20^{16} 21^{13} 22^{48A}

Sobota

5^{00} 6^{13} 7^{43} 9^{03} 10^{38} 11^{58} 13^{18} 14^{48} 16^{03} 18^{48} 21^{33}

Niedziele i Święta

7^{38} 10^{23} 13^{08} 15^{48} 18^{38} 21^{18}

W okresie letnim zwiększenie pojemności taboru na linii 116 z racji dużej ilości pasażerów jadących nad zbiorniki wodne Pogoria III oraz Pogoria IV

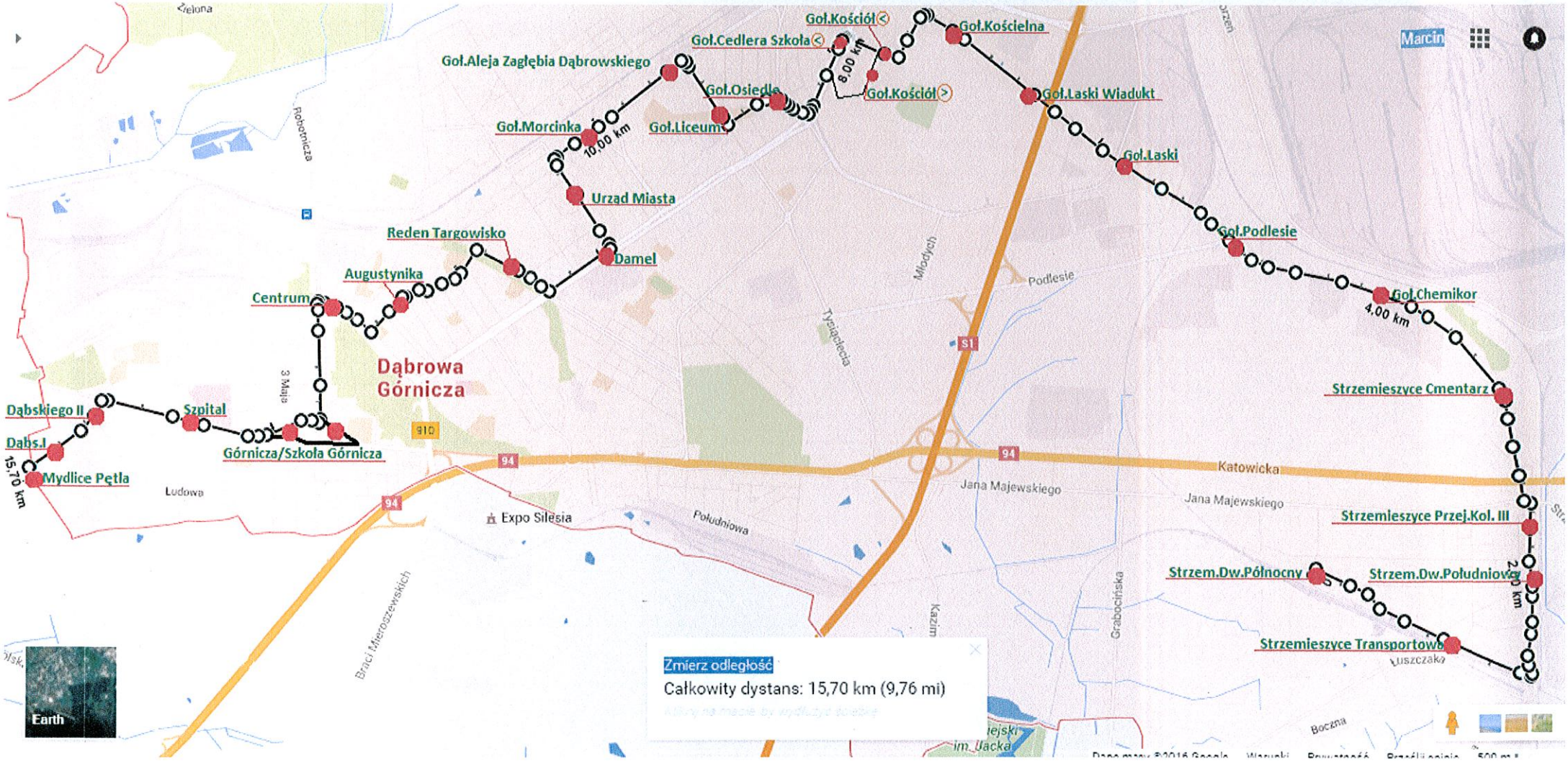
Goł.Kościół
Goł.Kościelna
Goł.Cedlera Szkoła
Goł.Aleja Zagłębia Dąbrowskiego
8,00 km
Goł.Kościół
Goł.Osiedle
Goł.Laski Wiadukt
Goł.Morcinka
10,00 km
Goł.Liceum
Goł.Laski
Urząd Miasta
Goł.Podlesie
Reden Targowisko
Damel
Augustynika
Goł.Chemikor
4,00 km
Centrum
Dąbrowa Górnicza
Strzemieszyce Cmentarz
Dąbskiego II
Szpital
Dąbs.I
Górnicza/Szkoła Górnicza
15,70 km
Mydlice Pętla
Strzemieszyce Przej.Kol. III
Strzem.Dw.Północny
Strzem.Dw.Południowy
2,90 km
Strzemieszyce Transportowa
Katowicka
Jana Majewskiego
Expo Silesia
Południowa
Ludowa
Robotnicza
3 Maja
Braci Mieroszewskich
Młodych
Tysiąclecia
Podlesie
Graboińska
Kuszczaka
Boczna
Marcin
Zmierz odległość
Całkowity dystans: 15,70 km (9,76 mi)
Earth

WARIANT 2

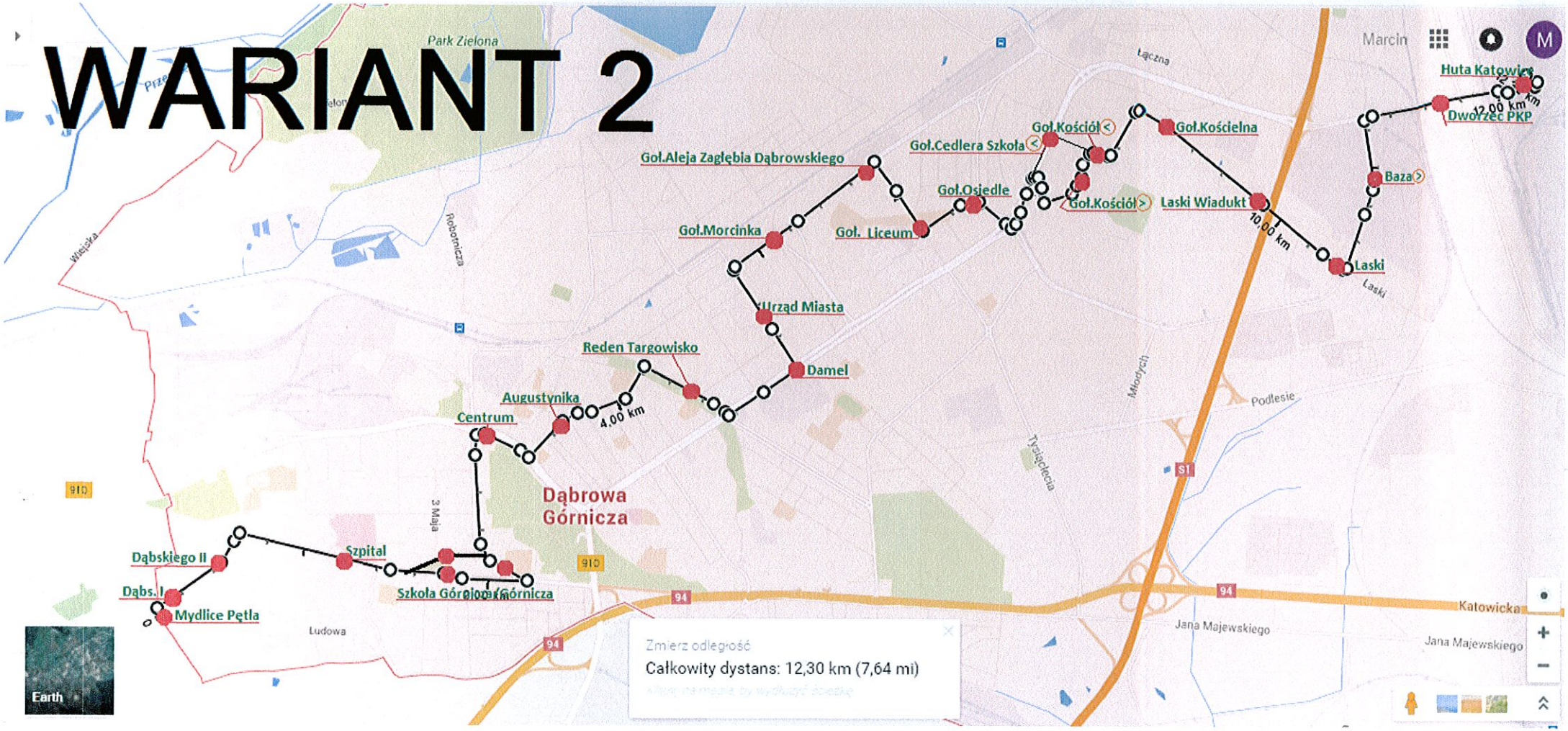
Park Zielona
Marcin
Huta Katowice
Dworzec PKP
12,00 km
Łączna
Goł.Kościół
Goł.Kościelna
Goł.Cedlera Szkoła
Goł.Aleja Zagłębia Dąbrowskiego
Goł.Osiedle
Goł.Kościół
Laski Wiadukt
Baza
Goł.Morcinka
Goł. Liceum
10,00 km
Laski
Urząd Miasta
Reden Targowisko
Damel
Augustynika
Centrum
4,00 km
Dąbrowa Górnicza
Młodych
Podlesie
Tysiąclecia
S1
910
3 Maja
Robotnicza
Wiejska
Dąbskiego II
Szpital
Dąbs. I
Mydlice Pętla
Szkoła Górnicza
Ludowa
94
Katowicka
Jana Majewskiego
Zmierz odległość
Całkowity dystans: 12,30 km (7,64 mi)
Earth

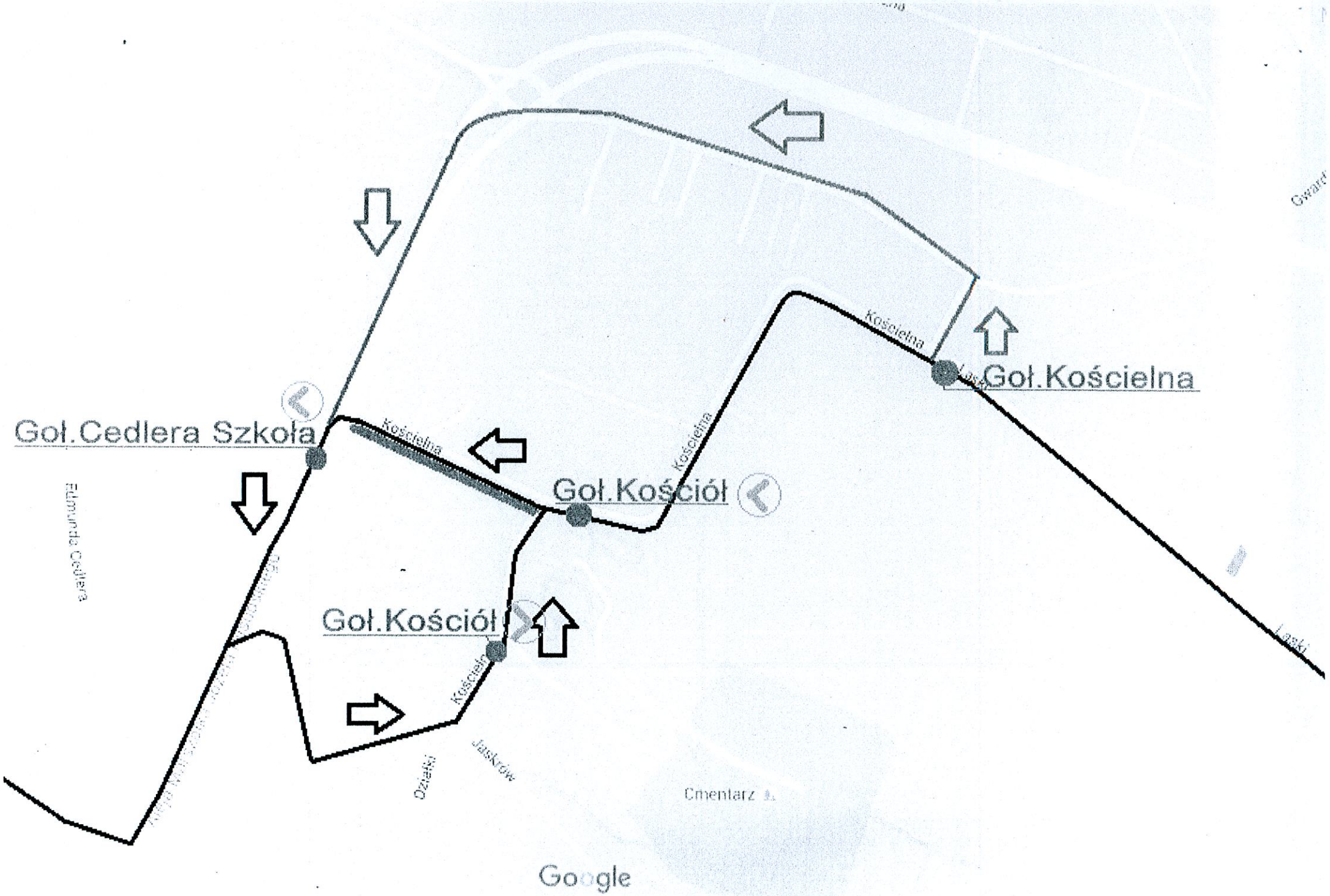
Goł.Cedlera Szkoła
Goł.Kościół
Goł.Kościół
Goł.Kościelna
Kościelna
Kościelna
Kościelna
Kościelna
Edmunda Cedlera
Ozdabki
Jasków
Cmentarz
Laski
Google

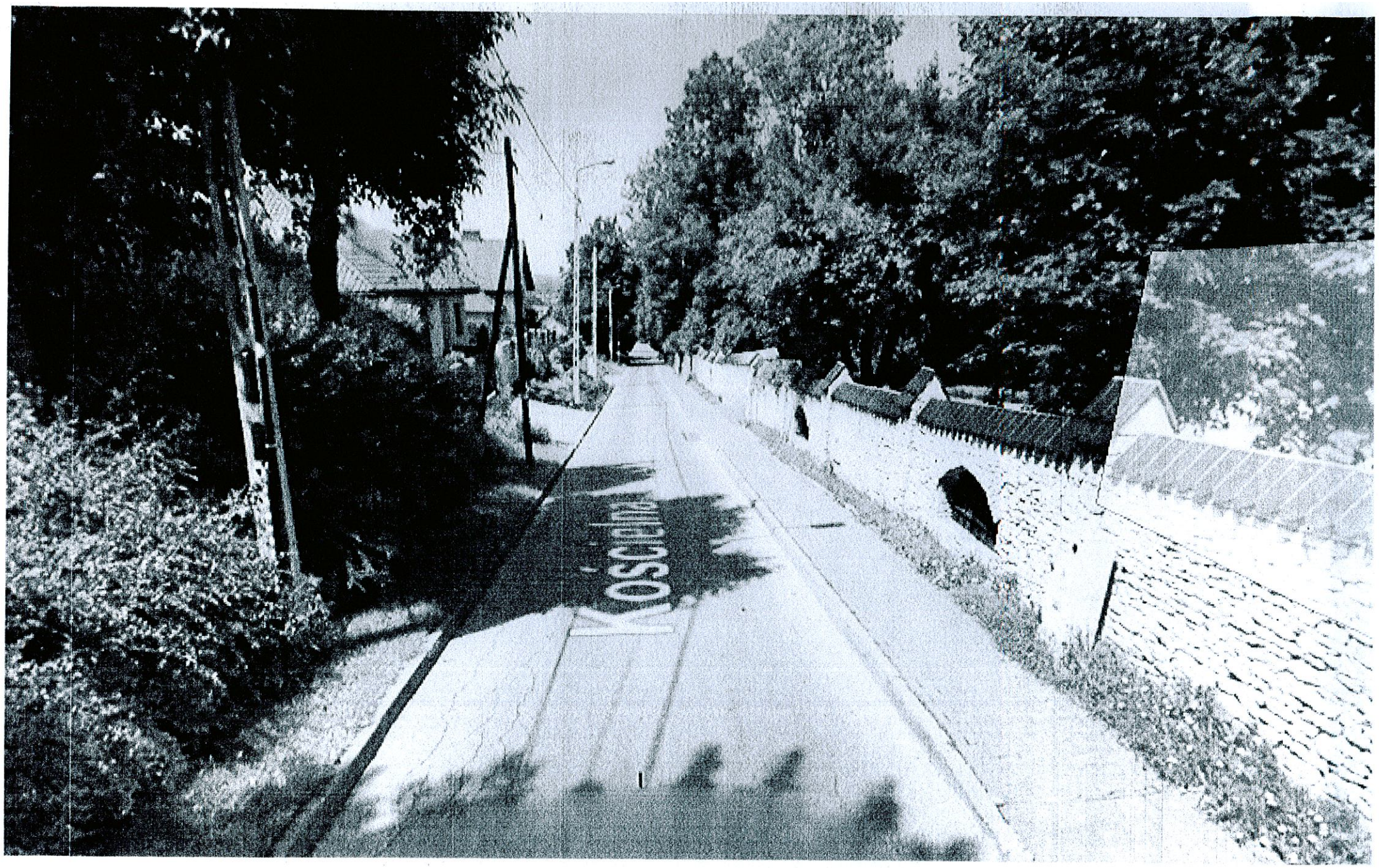
KOSCIUSZKI

21 Przystanek: Gołonóg Damel

Kierunek: Milowice Pętla

Dni Robocze Szkolne

0 01z 1 31z 3 56z 4 58 5 08 28 48 6 08 28 48 7 08 28 48 8 08 28 48 9 08 28 48 10 08 28 48 11 08 28 48
12 08 28 48 13 08 28 48 14 08 28 48 15 08 28 48 16 08 18z 28 48 17 08 28 38z 48 18 08 28 48
19 08 28 48 20 08 31 39z 21 01 36 22 06 36 23 02 16z 36z

Sobota

0 01z 1 31z 3 56z 4 58 5 08 28 48 6 08 28 48 7 08 28 48 8 08 28 48 9 08 28 48 10 08 28 48 11 08 28 48
12 08 28 48 13 08 28 48 14 08 28 48 15 08 28 48 16 08 28 48 17 08 28 48 18 08 28 48 19 08 28 48
20 08 31 39z 21 01 36 22 06 36 23 02 16z 36z

Niedziele i Święta

0 01z 1 31z 3 56z 5 00 31 6 31 7 01 31 8 01 31 9 01 31 10 01 31 11 01 31 12 01 31 13 01 28 48
14 08 28 48 15 08 28 48 16 08 28 48 17 08 28 48 18 08 28 48 19 08 28 48 20 08 31 39z 21 01 36
22 06 36 23 02 16z 36z

22 Przystanek: Gołonóg Damel

Kierunek: Czeladź Kombatantów

Robocze

3 31 4 31 51 5 20 40 6 00 20 40 7 00 20 40 8 00 20 40 9 00 20 40 10 00 20 40 11 00 20 40 12 00 20 40
13 00 20 40 14 00 20 40 15 00 20 40 16 00 20 40 17 00 20 40 18 00 20 40 19 00 20 40 20 00 20 46
21 16 26z 51 22 21 52 23 06z 26z 46z

Sobota

3 31 4 31 51 5 20 40 6 00 20 40 7 00 20 40 8 00 20 40 9 00 20 40 10 00 20 40 11 00 20 40 12 00 20 40
13 00 20 40 14 00 20 40 15 00 20 40 16 00 20 40 17 00 20 40 18 00 20 40 19 00 20 40 20 00 20 46
21 16 26z 51 22 21 52 23 06z 26z 46z

Niedziele i Święta

3 31 4 31 51 5 21 51 6 21 46 7 16 46 8 16 46 9 16 46 10 16 46 11 16 46 12 16 46 13 20 40 14 20 40
15 00 20 40 16 00 20 40 17 00 20 40 18 00 20 40 19 00 20 40 20 00 20 46 21 16 26z 51 22 21 52
23 06z 26z 46z

28 Przystanek: Gołonóg Damel

Kierunek: Osiedle Zamkowe Pętla

Dni Robocze Szkolne

5 34 **6** 14 34 54 **7** 14 34 54 **8** 14 34 54 **9** 14 34 54 **10** 14 34 54 **11** 14 34 54 **12** 14 34 54 **13** 14 34 54

14 14 34 54 **15** 14 34 54 **16** 14 34 54 **17** 14 34 **18** 14 54 **19** 34 **20** 14

Dni Robocze w Ferie i Wakacje

5 34 **6** 34 54 **7** 34 54 **8** 34 54 **9** 34 54 **10** 34 54 **11** 34 54 **12** 34 54 **13** 34 54 **14** 34 54 **15** 14 54 **16** 34

17 14 **18** 14 54 **19** 34 **20** 14

Rozkład obowiązujący od **2011-10-15**

Legenda