

WO. 2124. 46-2015

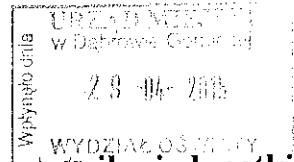

## OŚWIADCZENIE MAJĄTKOWE

~~wójta, zastępcy wójta, sekretarza gminy, skarbnika gminy, kierownika jednostki organizacyjnej gminy, osoby zarządzającej i członka organu zarządzającego gminą, osobą prawną oraz osoby wydającej decyzje administracyjne w imieniu wójta~~ <sup>[1]</sup>

Dąbrowa Górnicza  
(miejscowość)

29.04.2015  
(dnia)

### UWAGA:

1. Osoba składająca oświadczenie obowiązana jest do zgodnego z prawdą, starannego i zupełnego wypełnienia każdej z rubryk.
2. Jeżeli poszczególne rubryki nie znajdują w konkretnym przypadku zastosowania, należy wpisać „nie dotyczy”.
3. Osoba składająca oświadczenie obowiązana jest określić przynależność poszczególnych składników majątkowych, dochodów i zobowiązań do majątku odrębnego i majątku objętego małżeńską wspólnością majątkową.
4. Oświadczenie majątkowe dotyczy majątku w kraju i za granicą.
5. Oświadczenie majątkowe obejmuje również wierzytelności pieniężne.
6. W części A oświadczenia zawarte są informacje jawne, w części B zaś informacje niejawne dotyczące adresu zamieszkania składającego oświadczenie oraz miejsca położenia nieruchomości.

### CZĘŚĆ A

Ja, niżej podpisany(a),

Ewa Czesława Stawicka

(imiona i nazwisko oraz nazwisko rodowe)

urodzony(a) 7 sierpnia 1959 w Koninie.....

Zespół Szkół nr 7 w Dąbrowie Górniczej .....

dyrektor szkoły.....

(miejsce zatrudnienia, stanowisko lub funkcja)

po zapoznaniu się z przepisami ustawy z dnia 21 sierpnia 1997 r. o ograniczeniu prowadzenia działalności gospodarczej przez osoby pełniące funkcje publiczne (Dz. U. Nr 106, poz. 679, z 1998 r. Nr 113, poz. 715 i Nr 162, poz. 1126, z 1999 r. Nr 49, poz. 483, z 2000 r. Nr 26, poz. 306 oraz z 2002 r. Nr 113, poz. 984 i Nr 214, poz. 1806) oraz ustawy z dnia 8 marca 1990 r. o samorządzie gminnym (Dz. U. z 2001 r. Nr 142, poz. 1591 oraz z 2002 r. Nr 23, poz. 220, Nr 62, poz. 558, Nr 113, poz. 984, Nr 153, poz. 1271 i Nr 214, poz. 1806), zgodnie z art. 24h tej ustawy oświadczam, że posiadam wchodzące w skład małżeńskiej wspólności majątkowej lub stanowiące mój majątek odrębny:

### I. Zasoby pieniężne:

- środki pieniężne zgromadzone w walucie polskiej: 30 000 PLN..... *wspólność małżeńska*
- środki pieniężne zgromadzone w walucie obcej: nie dotyczy .....
- papiery wartościowe: nie dotyczy

.....  
.....  
.....  
.....  
..... na kwotę: .....

## II.

1. Dom o powierzchni: ..... m2, o wartości: ..... tytuł prawny:
2. Mieszkanie o powierzchni: 76,5 m2, o wartości: 170 000 tytuł prawny: własność wspólna
3. Gospodarstwo rolne: rodzaj gospodarstwa: ....., powierzchnia:  
o wartości: ..... rodzaj zabudowy:  
tytuł prawny: .....  
Z tego tytułu osiągnąłem(ęłam) w roku ubiegłym przychód i dochód w wysokości:
4. Inne nieruchomości: powierzchnia: 1/20 działki, pow.10 a 45 m.kw. Garaż 18  
m.kw.....  
o wartości: 8000 PLN.....  
tytuł prawny: własność odrębna

## III.

Posiadam udziały w spółkach handlowych - należy podać liczbę i emitenta udziałów: nie dotyczy

.....  
.....

udziały te stanowią pakiet większy niż 10% udziałów w spółce: .....

Z tego tytułu osiągnąłem(ęłam) w roku ubiegłym dochód w wysokości: .....

## IV.

Posiadam akcje w spółkach handlowych - należy podać liczbę i emitenta akcji: nie dotyczy

.....  
.....

akcje te stanowią pakiet większy niż 10% akcji w spółce: .....

Z tego tytułu osiągnąłem(ęłam) w roku ubiegłym dochód w wysokości: .....

## V.

Nabyłem(am) (nabył mój małżonek, z wyłączeniem mienia przynależnego do jego majątku odrębnego) od Skarbu Państwa, innej państwowej osoby prawnej, jednostek samorządu terytorialnego, ich związków lub od komunalnej osoby prawnej następujące mienie, które podlegało zbyciu w drodze przetargu - należy podać opis mienia i datę nabycia, od kogo: nie dotyczy

.....  
.....  
.....  
.....  
.....

.....

.....

.....

.....

.....

.....

- Z tego tytułu osiągnąłem(ęłam) w roku ubiegłym przychód i dochód w wysokości: .....

– oświadczenie.....

- .....

.....

1. W spółkach handlowych (nazwa, siedziba spółki): nie dotyczy

.....

- .....

.....

.....

- .....

- .....

- .....

.....

- .....
- .....
- .....
- jestem członkiem zarządu (od kiedy): .....
- .....
- jestem członkiem rady nadzorczej (od kiedy): .....
- .....
- jestem członkiem komisji rewizyjnej (od kiedy):.....
- .....

Z tego tytułu osiągnąłem(ęłam) w roku ubiegłym dochód w wysokości: .....

.....

**VIII.** Inne dochody osiągane z tytułu zatrudnienia lub innej działalności zarobkowej lub zajęć, z podaniem kwot uzyskiwanych z każdego tytułu: wynagrodzenie z tytułu zatrudnienia 82 157,22 (osiemdziesiąt dwa sto pięćdziesiąt siedem zł. 22/100 gr.), umowa zlecenie 3 600 ( trzy tysiące sześćset zł) ,dochód małżonka 89 847,28 ( osiemdziesiąt dziewięć osiemset czterdzieści siedem zł. 28/100 gr.).....

**IX.** Składniki mienia ruchomego o wartości powyżej 10 000 złotych (w przypadku pojazdów mechanicznych należy podać markę, model i rok produkcji): Alfa Romeo 159 2007 r.

.....

.....

.....

.....

.....

**X.** Zobowiązania pieniężne o wartości powyżej 10 000 złotych, w tym zaciągnięte kredyty i pożyczki oraz warunki, na jakich zostały udzielone (wobec kogo, w związku z jakim zdarzeniem, w jakiej wysokości): Citi Handlowy kredyt 20 000 PLN , Citi Handlowy 37 000 PLN - remont mieszkania.....

.....

.....

.....

.....

.....

.....

.....

.....