

Dąbrowa Górnicza, dnia 28. lipiec 2014 r.

Sr. P. Pieniążek

JP

32M.0003.1182.2014
Katarzyna Zagajska

WYDZIAŁ ADMINISTRACYJNY
Referat Organizacyjny

INTERPELACJA - ZAPYTANIE

wpłynęło dnia 28.07.2014 r. Sorene

Dotyczy :

ulicy Traktowa i Kasztanowa 10 w
Łobżanicach - Bielawina

Fragment ulicy Traktowej i Kasztanowej 10
to mały odcinek ok 300 m.

Tutaj tu bardzo wąsko, zabudowa jest dość
duża, w ostatnim czasie powstało wiele
nowych budynków. Wzrost własności
prywatnej tu pełny znajduje polski
tak i kasztan w sprawie ul. Gwardyjskiej i Łobżan
Nie zdarzali sobie własności sprawa, że
problemy z dotarciem do ich posesji będą
tak ogromne.

Problem ten powstaje w konkretnych interpeła
cjach dotyczących własności gruntu po samantym.

p. Romanie Lanchie. I sprawa postępowania
jest w tedy.

Obracając się do tych danych po wykonaniu
prac kanalizacyjno-sanitarnych wskazanych w
Kontakcie - N5 w tym miejscu powstał bardzo
niebezpieczny, gęsty, niestabilny i niebezpieczny
teren. Mieszkający informowali, że w tym miejscu
zostaną położone kanały i droga będzie
układana. O wszystkich tych informacjach jest
w załączeniu pismo od mieszkańców z podpisami
do mojej interpelacji.

Bardzo proszę o przewidywanie
właściwej pracy i nieutrudnianie im drogi
do swoich domów. Proszę o spotkanie
nie mam więcej pytań na temat
pracy ul. Łostana 10. Firma wykonująca
tu prace przesłała wiele danych w postaci
odczytów z sondy od góry.

Proszę o informacje i wykonanie tu
prac takich jak: położenie fundamentów i
kanałów aby był stabilny teren drogi
okładanej.

Z poważaniem
L. Zagajda

2014-07-28 09:28

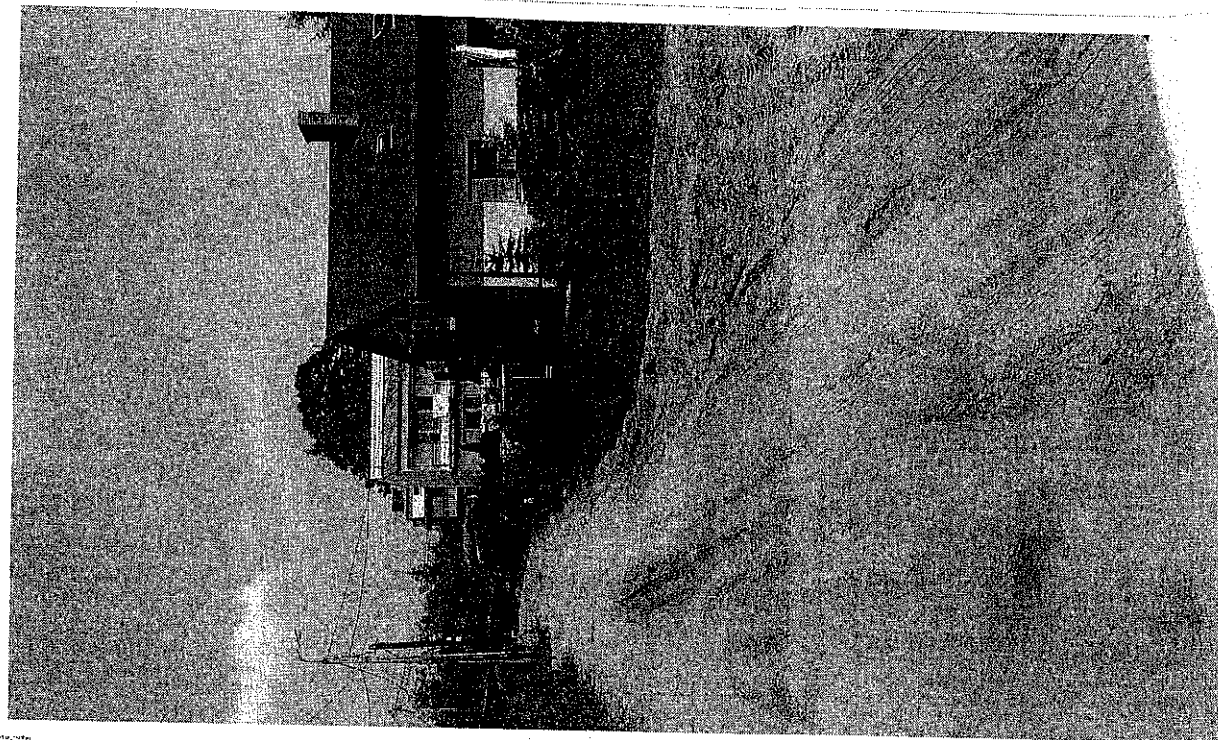

2014-07-28 09:28



2014-07-28 09:28

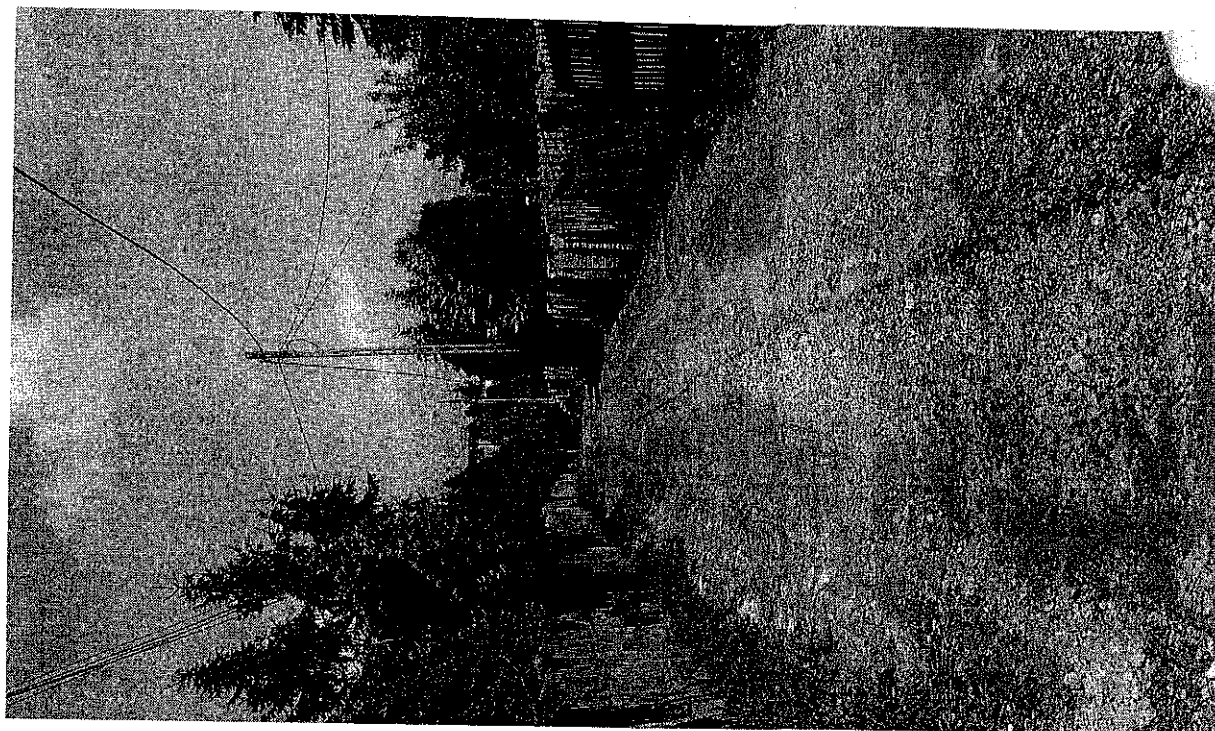

1/2000
1/2000
1/2000

1/2000
1/2000
1/2000

