

# STOWARZYSZENIE RZECZOZNAWCÓW SAMOCHODOWYCH E K S P E R T M O T

ROK ZAŁOŻENIA 1948

Członek Międzynarodowej Federacji Ekspertów Samochodowych - FIEA

Członek Założyciel Polskiej Izby Motoryzacji

Członek Rzeczywisty Polskiego Związku Motorowego



Oddział w Katowicach

40-159 Katowice, ul. Jesionowa 15

Tel. 32 258 15 81, kom. 508 122 15

NIP: 634-22-34-885

WYCENA Nr: KF120/24

z dnia: 2024/03/07

Rzeczoznawca : mgr inż. Andrzej Wrona

Zleceniodawca: Wydział Infrastruktury Miejskiej Urzędu Miejskiego

Adres: ul.Graniczna 21, 41-300 Dąbrowa Górnicza

Zadanie: Określenie wartości rynkowej pojazdu

## PODSTAWA WYCENY

Niniejszą wycenę wykonano na podstawie :

- dokumentacji przekazanej przez Zleceniodawcę;
- oględzin niżej zidentyfikowanego pojazdu ;
- cen ofertowych publikowanych na portalach internetowych , z uwagi na to , że system INFO Ekspert nie publikuje notowań wyceniengo pojazdu (wydruk w załączeniu ).

## DANE IDENTYFIKACYJNE POJAZDU

Dane: [O] III-2024

Marka: BMW

Rok produkcji: 2001

Model: 318i Kat. MR'98 E46

Wersja:

Nr rejestracyjny: WZU60SJ

Rodzaj pojazdu: Samochód osobowy

VIN: WBAAL31040AY38986

Nr INFO-EKSPERT	003-00323
Data pierwszej rejestracji	2001/05/15
Data oględzin	2024/03/07
Miejsce oględzin	Dąbrowa Górnicza ślasie
Przebieg szacowany	300000 km
Okres eksploatacji pojazdu (01/05/15-24/03/07)	274 mies.
Kolor powłoki lakierowej, (rodzaj lakieru)	orientblau 2-warstwowy z efektem metalicznym
Oznaczenie typu	E46
Dop. masa całkow.	1785 kg
Rodzaj nadwozia	sedan 4 drzwiowy
Jednostka napędowa	z zapłonem iskrowym (wtrysk)
Pojemność / Moc silnika	1895 ccm / 87kW (118KM)
Liczba cylindrów / Układ cylindrów / Liczba zaworów	4 / rzędowy / 8
Rodzaj skrzyni biegów	manualna
Rodzaj napędu	tylny (4x2)

## WYPOSAŻENIE STANDARDOWE (2000.10-2001.02)

L.p.	Nazwa elementu wyposażenia	L.p.	Nazwa elementu wyposażenia
1	ABS - system zapobiegający blokowaniu kół	13	Poduszki powietrzne boczne przednie
2	Antena radiowa w szybie tylnej	14	Radioodtwarzacz BMW Revers RDS
3	Filtr p/pyłkowy	15	System kontroli trakcji automatyczny ASC+T
4	Głośniki 6 szt.	16	Szyby atermiczne
5	Imobilizer	17	Szyby przednie regulowane elektrycznie
6	Klimatyzacja automatyczna	18	Światła z regulacją kąta pochylenia elektryczną
7	Kolumna kierownicy regulowana	19	Światło dodatkowe STOP
8	Kontrola działania silnika Check Control	20	Tarcze kół aluminiowe
9	Kurtyny powietrzne boczne	21	Wspomaganie układu kierowniczego
10	Lusterka zewnętrzne regulowane elektrycznie	22	Zagłówki siedzeń tylnych 2 szt.



- |    |   |    |                                   |
|----|---|----|-----------------------------------|
| 11 | Napinacze przednich pasów bezpieczeństwa pirotechniczne | 23 | Zamek centralny zdalnie sterowany |
| 12 | Obrótomierz   |    |                                   |

**L.p. Nazwa pakietu / elementu pakietu wyposażenia standardowego**

- |   |   |
|---|---|
| 1 | Fotele przednie z regulacją wysokości<br>Fotel kierowcy z regulacją wysokości<br>Fotel pasażera z regulacją wysokości |
| 2 | Kierownica sportowa pokryta skórą<br>Kierownica pokryta skórą   |
| 3 | Poduszki powietrzne kierowcy i pasażera<br>Poduszka powietrzna kierowcy<br>Poduszka powietrzna pasażera               |

**WYPOSAŻENIE DODATKOWE**

L.p.	Nazwa elementu wyposażenia	Wartość [PLN]
1	Lakier metalizowany	100
2	Podłokietnik centralny przedni	11
3	System ostrzegania o przeszkodzie z tyłu pojazdu PDC	42
4	Szyby tylne regulowane elektrycznie	26

**OPIS ZAMONTOWANEGO W POJEŹDZIE OGUMIENIA**

Koło	Marka, typ	Bieżnik [mm]	Zużycie [%]
Przednie lewe:	DĘBICA 205/55 R16 91H FRIGO HP2 TL		50
Przednie prawe:	DĘBICA 205/55 R16 91H FRIGO HP2 TL		50
Tylne lewe:	DĘBICA 205/55 R16 91H FRIGO HP2 TL		90
Tylne prawe:	DĘBICA 205/55 R16 91H FRIGO HP2 TL		90

**STAN TECHNICZNY POJAZDU**

W czasie oględzin pojazd zidentyfikowano w oparciu o tablice rejestracyjne oraz w oparciu o naklejkę na przedniej szybie oraz numer VIN na prawym kielichu przedniego zawieszenia

Na podstawie oględzin stwierdzono uszkodzenia następujących elementów nadwozia :

- przednie prawe drzwi wgięte;
- tylne prawe drzwi wgięte;
- zdeformowany środkowy słupki strony prawej nadwozia ;
- zdeformowany prawy próg nadwozia ;
- tylny prawy błotnik nadwozia przerysowany w części dolnej (ślady korozji) ;
- listwy zodobne prawych przednich drzwi oraz tylnych prawych drzwi trwale zdeformowane

Poszycia tapicerskie mocno zabrudzone . Klosze reflektorów wymagają regeneracji (doszło do tzw. kredowania )

Brak dokumentacji pojazdu . Pojazd od dłuższego czasu nie był eksploatowany . W chwili obecnej pojazd jest niesprawny technicznie . Konieczne przeprowadzenie czynności diagnostycznych w celu określenia pełnego zakresu uszkodzeń i braków , co pozwoli określić koszt naprawy . Ustalony w ten sposób koszt naprawy pozwoli stwierdzić , czy naprawa pojazdu jest ekonomicznie uzasadniona .

**KOREKTY**

WARTOŚĆ BAZOWA BRUTTO (274 mies.) *	7 000 PLN
KOREKTA ZA WYPOSAŻENIE DODATKOWE	179 PLN
KOREKTA ZA OGUMIENIE	- 432 PLN
KOREKTY RÓŻNE	- 3 589 PLN

W tym:

stan techniczny i dbałość o pojazd

[%] Wart. [PLN]  
-50,0 -3 589

STOWARZYSZENIE RZECZNIKÓW  
TECHNIKI SAMOCHODOWEJ I RUCHU POŚCIGOWEGO  
STOWARZYSZENIE RZECZNIKÓW OCHRONY ŚRODOWISKA  
**EKSPERTMOT**  
ODDZIAŁ W KATOWICACH  
40-159 Katowice, ul. Jagiellońska 15  
tel: 32 2581 581, kom. 506 122 015  
NIP 694-822-84-899

Wartość rynkowa brutto wyżej zidentyfikowanego pojazdu, określona na dzień wykonania opinii wynosi:

**3200 PLN**

(słownie: trzy tysiące dwieście złotych)

w tym VAT (23,0%) 598,37 PLN

Wartość określono na podstawie:

- notowań wartości rynkowych ustalonych przez wykonawcę opinii,
- korekt mających wpływ na wartość pojazdu.

Za Zarząd

**V-CE PREZES**  
**ODDZIAŁU STOWARZYSZENIA**  
**RTSiRD w Katowicach**

*mgr inż. Marek Kuluża*

STOWARZYSZENIE RZECZOZNAWCÓW  
TECHNIKI SAMOCHODOWEJ I RUCHU DROGOWEGO  
STOWARZYSZENIE RZECZOZNAWCÓW TECHNICZNYCH  
**EKSPERTMOT**  
**ODDZIAŁ W KATOWICACH**  
40-159 Katowice, ul. Jesionowa 15  
tel. 32 2331 581, kom. 505 122 015  
NIP 634-000-000

Katowice 07.03.2024

Rzecznik

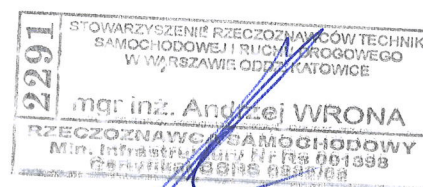



## ARKUSZ USTALENIA WARTOŚCI POJAZDU

do wyceny nr: KF120/24

z dnia: 2024/03/07

Rzeczoznawca : mgr inż. Andrzej Wrona

Zleceniodawca: Wydział Infrastruktury Miejskiej Urzędu Miejskiego

Adres: ul.Graniczna 21, 41-300 Dąbrowa Górnicza

Zadanie: Określenie wartości rynkowej pojazdu

## DANE IDENTYFIKACYJNE POJAZDU

Dane: [O] III-2024

Marka: BMW

Rok produkcji: 2001

Model: 318i Kat. MR'98 E46

Wersja:

Nr rejestracyjny: WZU60SJ

Rodzaj pojazdu: Samochód osobowy

Nr IE: 003-00323

## USTALENIE WARTOŚCI POJAZDU

## KATALOG WARTOŚCI BAZOWYCH (BRUTTO):

rok	mies.	wart. z katal. [PLN]	wart. zadana [PLN]
2001	05		7000
WARTOŚĆ BAZOWA BRUTTO (274 mies.) *			7 000 PLN

Normatywny okres eksploatacji	274 mies.
DATA PIERWSZEJ REJESTRACJI (rok/mies/dn)	2001/05/15
Rzeczywisty okres eksploatacji	274 mies.

## LISTA WYPOSAŻENIA:

Lista wyposażenia na podstawie informacji z bazy danych na okres: 2000.10-2001.02

## WYPOSAŻENIE DODATKOWE:

L.p.	Nazwa elementu wyposażenia	wta	data zam.	wpa	[%]	Wsp.	Wart. [PLN]
1	Lakier metalizowany	0,50			2,19	0,65	100
2	Podłokietnik centralny przedni	1,00			0,53	0,30	11
3	System ostrzegania o przeszkodzie z tyłu pojazdu PDC	0,75			1,26	0,47	42
4	Szyby tylne regulowane elektrycznie	1,00			1,26	0,30	26
KOREKTA ZA WYPOSAŻENIE DODATKOWE							179 PLN
KOREKTA ZA WYPOSAŻENIE							179 PLN po korekcie: 7 179 PLN

Przebieg normatywny	328 000 km
Przebieg rzeczywisty szacowany	300 000 km

## ZASTOSOWANE KOREKTY RÓŻNE:

Opis korekty	[%]	Wart. [PLN]
stan techniczny i dbałość o pojazd	-50,0	-3 589
KOREKTY RÓŻNE		- 3 589 PLN po korekcie: 3 590 PLN

## STAN OGUMIENIA:

Oś	Koło	Cena [PLN]	Zuż. [%]	Bieżn [mm]	Koło	Cena [PLN]	Zuż. [%]	Bieżn [mm]	Koło	Cena [PLN]	Zuż. [%]	Bieżn [mm]	Koło	Cena [PLN]	Zuż. [%]	Bieżn [mm]	
Przednia					Lewe:	540	50						Prawe:	540	50		
Tylna					Lewe:	540	90*						Prawe:	540	90*		
KOREKTA ZA OGUMIENIE						- 432 PLN po korekcie:											3 158 PLN

## UWAGI

1. Powyższe opracowanie określa wartość rynkową ustaloną w podejściu porównawczym.
2. Wartość przedmiotu wyceny została ustalona na dzień wyceny.
3. Niniejsze opracowanie nie może być wykorzystane do żadnego innego celu niż określony w zleceniu i nie

TECHNIKI SAMOCHODOWEJ I TRANSPORTU  
STOWARZYSZENIE RZECZPOZNAWCÓW EKSPERTÓW W CH

3.222

14145 ekspertmot

EKSPERT  
ODDZIAŁ W KATOWICACH  
40-159 Katowice, ul. Jesionowa 15  
tel. 32 258 1 581, kom. 505 122 015  
NIP 634-22-34-585System INFO-EKSPERT  
/SRTSiRD

Strona 4



może być publikowane w całości w jakimkolwiek dokumencie bez zgody wykonawców i bez uzgodnienia z nimi formy i treści takiej publikacji.

4. Rzeczoznawca nie bierze na siebie odpowiedzialności za wady ukryte (prawne i fizyczne) oraz ewentualne skutki wynikające z dalszego użytkowania przedmiotu wyceny, a także za skutki wykorzystania samej wyceny.

5. Wykonawca nie ponosi także odpowiedzialności za ewentualne wady wyceny powstałe z oparcia się na stanie przedmiotu wyceny bez jakichkolwiek informacji od ostatniego użytkownika.

6. Niniejsze oszacowanie wartości nie jest ekspertyzą stanu technicznego przedmiotu wyceny i za taką nie może być uznawane.

7. Powyższa wycena wartości w szczególności nie może być traktowana jako gwarancja sprzedaży przedmiotu wyceny za oszacowaną wartość.

8. Nie badano poprawności numerów identyfikacyjnych (nr fabryczny). Nie weryfikowano także prawdziwości pozostałych danych w tym roku produkcji i innych które przyjęto wg okazanych dokumentów i wskazanych źródeł.

9. Nie badano tytułu użytkowania ani tytułu własności wycenianego obiektu oraz ewentualnego istnienia ograniczenia praw rzeczowych.

WARTOŚĆ RYNKOWA BRUTTO PO ZAOKRĄGLENIU .....

3 200 PLN

Za Zarząd

V-CE PREZES  
ODDZIAŁU STOWARZYSZENIA  
RTSiRD w Katowicach

mgr inż. Marek Kaluża

STOWARZYSZENIE RZECZOWNICÓW  
TECHNIKI SAMOCHODOWEJ I RUCHU DROGOWEGO  
STOWARZYSZENIE RZECZOWNICÓW SAMOCHODOWYCH  
EKSPERTMOT  
ODDZIAŁ W KATOWICACH  
40-159 Katowice, ul. Jesionowa 15  
tel. 22 260 1 881, kom. 508 122 015  
NIP 634-22-34-885

Katowice 07.03.2024

Rzeczoznawca

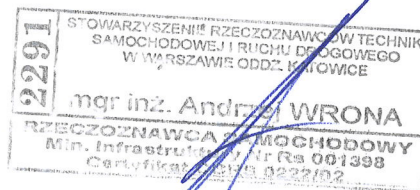



# DOKUMENTACJA FOTOGRAFICZNA

do wyceny nr: KF120/24

z dnia: 2024/03/07

## DANE IDENTYFIKACYJNE POJAZDU

Dane: [O] III-2024

Marka: BMW

Rok produkcji: 2001

Model: 318i Kat. MR'98 E46

Wersja:

Nr rejestracyjny: WZU60SJ

Rodzaj pojazdu: Samochód osobowy



Fot. 1



Fot. 2



Fot. 3



Fot. 4

STOWARZYSZENIE RZECZPODANOŚCOW  
TECHNIS - WODNODOWENI ROLNIE OŚCZODZEGO  
STOWARZYSZENIE RZECZPODANOŚCOW POKOCHOWI WYCH  
**EKSPERTMOT**  
ODDZIAŁ W KATOWICACH  
40-159 Katowice, ul. Jesionowa 15  
tel. 32 2681 591, kom. 506 122 015  
NIP 624-22-34-885





Fot. 5



Fot. 6



Fot. 7



Fot. 8



Fot. 9



Fot. 10

STOWARZYSZENIE RZECZODAWCÓW  
TECHNIKI SAMOCHODOWEJ I RUCHU LĄDOWEGO  
STOWARZYSZENIE RZECZODAWCÓW SAMOCHODOWYCH  
**EKSPERTMOT**  
ODDZIAŁ W KATOWICACH  
40-160 Katowice, ul. Jasienowa 15  
tel. 32 2561 691, kom. 606 122 015  
NIP 634-22-34-009





Fot. 11



Fot. 12



Fot. 13



Fot. 14



Fot. 15

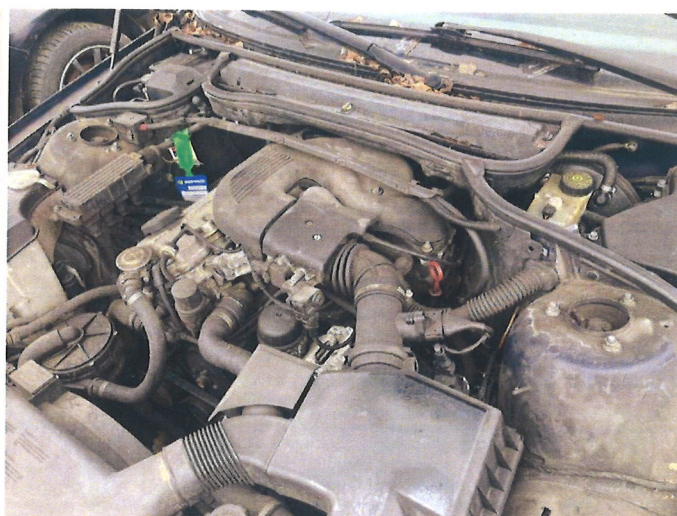

Fot. 16



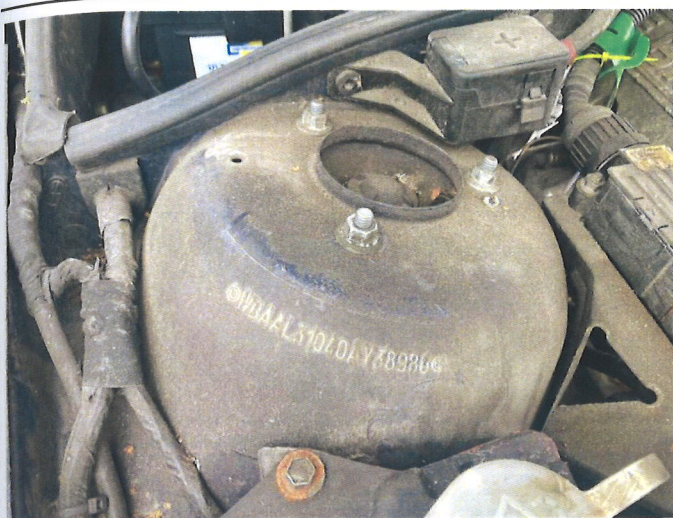

Fot. 17

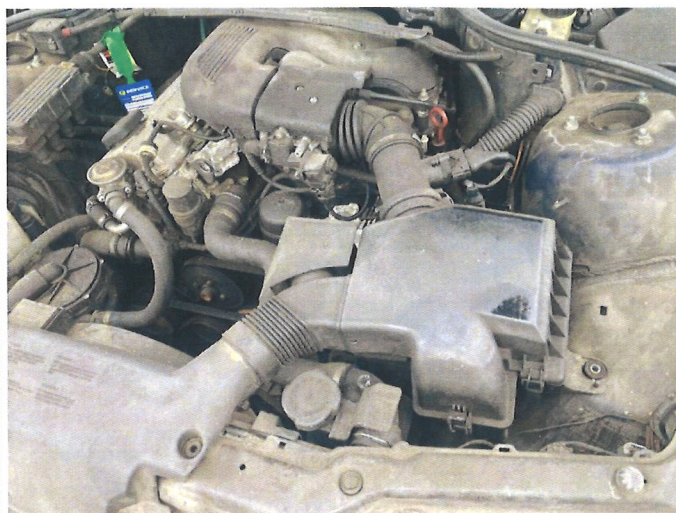

Fot. 18



Fot. 19



Fot. 20

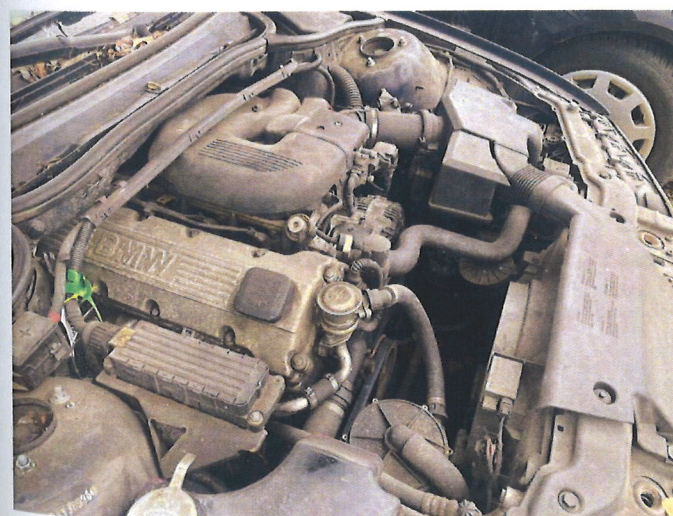

Fot. 21



Fot. 22

STOWARZYSZENIE RZECZPOZNAWCÓW  
TECHNIKI SAMOCHODOWEJ I TRUCKI DROGOWEGO  
STOWARZYSZENIE RZECZPOZNAWCÓW SZCZEGÓŁOWYCH  
**EKSPERTMOT**  
ODDZIAŁ W KATOWICACH  
40-168 Katowice, ul. Dąbrowska 15  
tel. 32 2531 581, kom. 508 122 015  
NIP 684-83-84-855





Fot. 23



Fot. 24



Fot. 25



Fot. 26



Fot. 27



Fot. 28



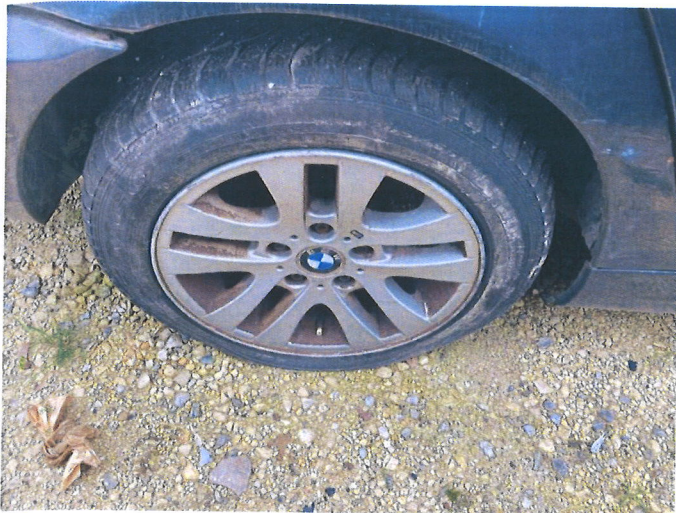

Fot. 29



Fot. 30



Fot. 31