

EKSPERTMOT

ROK ZAŁOŻENIA 1948

Członek Międzynarodowej Federacji Ekspertów Samochodowych- FIEA

Członek Założyciel Polskiej Izby Motoryzacji

Członek Rzeczywisty Polskiego Związku Motorowego

Oddział w Katowicach

40-159 Katowice, ul. Jesionowa 15

Tel. 32 258 15 81, kom. 508 122 015

NIP: 634-22-34-885



WYCENA Nr: KF313/24

z dnia: 2024/07/23

Rzecznik : mgr inż. Andrzej Wrona

Zleceniodawca: Wydział Infrastruktury Miejskiej Urzędu Miejskiego

Adres: ul.Graniczna 21, 41-300 Dąbrowa Górnicza

Zadanie: Określenie wartości rynkowej pojazdu

PODSTAWA WYCENY

Niniejszą wycenę wykonano na podstawie :

- dokumentacji przekazanej przez Zleceniodawcę;
- danych zapisanych w systemie AUDAVIN (wydruk w załączeniu)
- oględzin niżej zidentyfikowanego pojazdu

Oględziny wykonano na terenie parkingu TRELA Group Sp. z o.o.

Do wyceny wykorzystano dane publikowane przez system INFO Ekspert .

DANE IDENTYFIKACYJNE POJAZDU (*)

Dane: [O] VII-2024

Marka: VOLKSWAGEN

Rok produkcji: 2006

Model: Polo IV TDI MR'05 E4

Wersja: Comfortline

Nr rejestracyjny: WA63316

Rodzaj pojazdu: Samochód osobowy

VIN: WVWZZZ9NZ7Y086791

Miejsce oględzin

ul. Oddziału AK Ordona 356, Dąbrowa Górnicza

Przebieg szacowany

śląskie

300000 km

Okres eksploatacji pojazdu (06/05/15-24/07/27)

218 mies.

Kolor powłoki lakierowej, (rodzaj lakieru)

czarny 2-warstwowy z efektem mineralnym

Oznaczenie typu

9N3/9N4

Dop. masa całkowita

1650 kg

Rodzaj nadwozia

hatchback 3 drzwiowy

Jednostka napędowa

z zapłonem samoczynnym

Pojemność / Moc silnika

1422 ccm / 51kW (69KM)

Doładowanie

Turbosp. z chłodn. powietrza

Liczba cylindrów / Układ cylindrów / Liczba zaworów

3 / rzędowy / 6

Rodzaj skrzyni biegów

manualna

Rodzaj napędu

przedni (4x2)

WYPOSAŻENIE STANDARDOWE

L.p. Nazwa elementu wyposażenia

- 1 Antena radiowa dachowa
- 2 Filtr p/pyłkowy
- 3 Immobilizer
- 4 Kolumna kierownicy regulowana
- 5 Listwy boczne w kolorze nadwozia
- 6 Obrotomierz
- 7 Oparcie siedzeń tylnych dzielone asymetrycznie
- 8 Opony 165/70 R14

- 9 Pasy bezpieczeństwa przednie z regulacją wysokości mocowania

L.p. Nazwa elementu wyposażenia

- 12 Szyby barwione zielone
- 13 Szyby przednie regulowane elektrycznie
- 14 Światła z regulacją kąta pochylenia elektryczną
- 15 Światło dodatkowe STOP
- 16 Tablica rozdzielcza z regulacją oświetlenia
- 17 Tapicerka z weluru "Maxima"
- 18 Wskaźnik zużycia okładzin hamulcowych
- 19 Wspomaganie układu kierowniczego elektrohydrauliczne
- 20 Zamek centralny zdalnie sterowany

10	Sygnalizacja pozostawienia włączonych świateł	21	Zderzaki w kolorze nadwozia
11	Szyba tylna ogrzewana	22	Zegar cyfrowy

L.p. Nazwa pakietu / elementu pakietu wyposażenia standardowego

- 1 Fotele przednie z regulacją wysokości
Fotel kierowcy z regulacją wysokości
Fotel pasażera z regulacją wysokości
- 2 Lusterka zewnętrzne podgrzewane i regulowane elektrycznie
Lusterka zewnętrzne regulowane elektrycznie
Lusterka zewnętrzne podgrzewane elektrycznie
- 3 Poduszki powietrzne kierowcy i pasażera
Poduszka powietrzna kierowcy
Poduszka powietrzna pasażera
- 4 Wycieraczka szyby tylnej ze spryskiwaczem
Spryskiwacz szyby tylnej
Wycieraczka szyby tylnej
- 5 Zagłówki przednie i tylne regulowane
Zagłówki foteli przednich regulowane
Zagłówki siedzeń tylnych regulowane

WYPOSAŻENIE DODATKOWE

L.p.	Nazwa elementu wyposażenia	Wartość [PLN]
1	Klimatyzacja Climatronic	1 198
2	Lakier metalizowany	214
3	+oklejenie pokrywy silnika (karbon)	143
4	Radioodtwarzacz RCD 200 z CD i 4 głośniki Radioodtwarzacz CD Głośniki 4 szt.	114
5	Światła p/mgielne przednie	46
6	Tarcze kół aluminiowe 14" "Sao Paulo" opony 185/60	466

STAN TECHNICZNY POJAZDU

Do oględzin udostępniono pojazd w stanie nieuszkodzonym. Pojazd zidentyfikowaną na podstawie odczytu informacji zapisanych na tablicach rejestracyjnych naklejce na przedniej szybie oraz nr VIN na podszybiu. Z uwagi na brak kluczyków nie przeprowadzono weryfikacji kompletności zespołu napędowego oraz stanu wnętrza pojazdu. W czasie oględzin stwierdzono że pojazd posiada ślady zużycia eksploatacyjnego. Z identyfikacji uzyskanych w czasie oględzin wynika że pojazd nie był od dłuższego czasu eksploatowany. Brak dokumentacji pojazdu. W czasie oględzin stwierdzono korozję elementów nadwozia. Wnętrze pojazdu zabrudzone i mocno wyeksploatowane

KOREKTY

WARTOŚĆ BAZOWA BRUTTO (218 mies.)	9 950 PLN
KOREKTA ZA WYPOSAŻENIE DODATKOWE	2 181 PLN
KOREKTY RÓŻNE	- 7 278 PLN

W tym:
stan techniczny i dbałość o pojazd

[%] Wart. [PLN]
-60,0 -7 278

KOMENTARZ

Wprowadzono korekty na podstawie wyników oględzin pojazdu.

Wartość rynkowa brutto wyżej zidentyfikowanego pojazdu, określona na dzień 27 lipca 2024 roku wynosi:

4900 PLN

(słownie: cztery tysiące dziewięćset złotych)

w tym VAT (23,0%) 916,26 PLN

Wartość określono na podstawie:

- notowań wartości rynkowych ustalonych przez wykonawcę opinii,
- korekt mających wpływ na wartość pojazdu.

Za Zarząd

V-CE PREZES
ODDZIAŁU STOWARZYSZENIA
RTSiRD w Katowicach

mgr inż. Marek Kałuża

STOWARZYSZENIE RZECZOZNAWCÓW
TECHNIKI SAMOCHODOWEJ I RUCHU DROGOWEGO
STOWARZYSZENIE RZECZOZNAWCÓW SZMOCHODOWY

EKSPERTMOT
ODDZIAŁ W KATOWICACH
40-159 Katowice, ul. Jesionowa 15
tel. 32 258 1 581 kom. 508 122 015
Katowice 22.07.2024 44-885

Rzecznawca

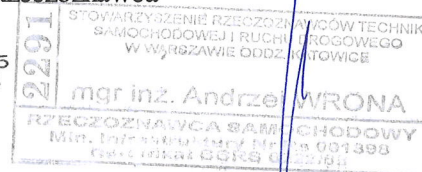

ARKUSZ USTALENIA WARTOŚCI POJAZDU

do wyceny nr: KF313/24

z dnia: 2024/07/23

Rzeczoznawca : mgr inż. Andrzej Wrona

Zleceniodawca: Wydział Infrastruktury Miejskiej Urzędu Miejskiego

Adres: ul.Graniczna 21, 41-300 Dąbrowa Górnicza

Zadanie: Określenie wartości rynkowej pojazdu

DANE IDENTYFIKACYJNE POJAZDU (*)

Dane: [O] VII-2024

Marka: VOLKSWAGEN

Rok produkcji: 2006

Model: Polo IV TDI MR'05 E4

Wersja: Comfortline

Nr rejestracyjny: WA63316

Rodzaj pojazdu: Samochód osobowy

Wycena na podstawie pojazdu: VOLKSWAGEN Polo IV TDI MR'05 E4 Comfortline hb3 1422 ccm 51

USTALENIE WARTOŚCI POJAZDU**KATALOG WARTOŚCI BAZOWYCH (BRUTTO):**

rok	mies.	wart. z katal. [PLN]	wart. zadana [PLN]
2009	05	12350	12350
2008	05	11500	11500
2007	05	10700	10700
2006	05	9950	9950
2005	05	9250	9250

WARTOŚĆ BAZOWA BRUTTO (218 mies.) 9 950 PLN

Normatywny okres eksploatacji 218 mies.

Rzeczywisty okres eksploatacji 218 mies.

LISTA WYPOSAŻENIA:

Lista wyposażenia na podstawie informacji z bazy danych na okres: 2005.06-2006.05

WYPOSAŻENIE DODATKOWE:

L.p.	Nazwa elementu wyposażenia	wta	data zam.	wpa	[%]	Wsp.	Wart. [PLN]
1	Klimatyzacja Climatronic	0,25			14,60	0,82	1 198
2	Lakier metalizowany	0,50			3,31	0,65	214
3	+oklejenie pokrywy silnika (karbon)	1,00			4,78*	0,30	143
4	Radioodtwarzacz RCD 200 z CD i 4 głośniki	1,00			3,83	0,30	114
	Radioodtwarzacz CD						
	Głośniki 4 szt.						
5	Światła p/mgielne przednie	1,00			1,55	0,30	46
6	Tarcze kół aluminiowe 14" "Sao Paulo"	0,50			7,20	0,65	466
	opony 185/60						

KOREKTA ZA WYPOSAŻENIE DODATKOWE 2 181 PLN

KOREKTA ZA WYPOSAŻENIE 2 181 PLN po korekcie: 12 131 PLN

+ - element zadany z listy ogólnej lub dodany jako nowy element przez wyceniającego

Przebieg normatywny 266 000 km

Przebieg rzeczywisty szacowany 300 000 km

ZASTOSOWANE KOREKTY RÓŻNE:

Opis korekty	[%]	Wart. [PLN]
stan techniczny i dbałość o pojazd	-60,0	-7 278
KOREKTY RÓŻNE	- 7 278 PLN po korekcie:	4 853 PLN

UWAGI

1. Powyższe opracowanie określa wartość rynkową ustaloną w podejściu porównawczym.
2. Wartość przedmiotu wyceny została ustalona na dzień wyceny.

3. Niniejsze opracowanie nie może być wykorzystane do żadnego innego celu niż określony w zleceniu i nie może być publikowane w całości w jakimkolwiek dokumencie bez zgody wykonawców i bez uzgodnienia z nimi formy i treści takiej publikacji.
4. Rzeczoznawca nie bierze na siebie odpowiedzialności za wady ukryte (prawne i fizyczne) oraz ewentualne skutki wynikające z dalszego użytkowania przedmiotu wyceny, a także za skutki wykorzystania samej wyceny.
5. Wykonawca nie ponosi także odpowiedzialności za ewentualne wady wyceny powstałe z oparcia się na stanie przedmiotu wyceny bez jakichkolwiek informacji od ostatniego użytkownika.
6. Niniejsze oszacowanie wartości nie jest ekspertyzą stanu technicznego przedmiotu wyceny i za taką nie może być uznawane.
7. Powyższa wycena wartości w szczególności nie może być traktowana jako gwarancja sprzedaży przedmiotu wyceny za oszacowaną wartość.
8. Nie badano poprawności numerów identyfikacyjnych (nr fabryczny). Nie weryfikowano także prawdziwości pozostałych danych w tym roku produkcji i innych które przyjęto wg okazanych dokumentów i wskazanych źródeł.
9. Nie badano tytułu użytkowania ani tytułu własności wycenianego obiektu oraz ewentualnego istnienia ograniczenia praw rzeczowych.

WARTOŚĆ RYNKOWA BRUTTO PO ZAOKRĄGLENIU

4 900 PLN

Za Zarząd

V-CE PREZES
ODDZIAŁU STOWARZYSZENIA
RTSiRD w Katowicach
mgr inż. Marek Kałuża

STOWARZYSZENIE RZECZOWNICÓW
TECHNIKI SAMOCHODOWEJ I RUCHU DROGOWEGO
STOWARZYSZENIE RZECZOWNICÓW SZMOCHODOWYCH
E K S P E R T M O T
ODDZIAŁ W KATOWICACH
40-159 Katowice, ul. Jesionowa 15
tel. 32 2581 581, kom. 508 122 015
NIP 634 22 34 885
Katowice 22.07.2024

Rzeczoznawca

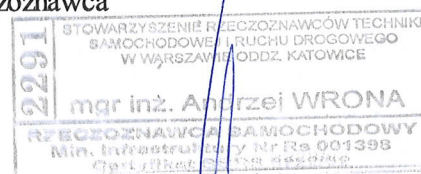

DOKUMENTACJA FOTOGRAFICZNA

do wyceny nr: KF313/24

z dnia: 2024/07/23

DANE IDENTYFIKACYJNE POJAZDU (*)

Dane: [O] VII-2024

Marka: VOLKSWAGEN

Rok produkcji: 2006

Model: Polo IV TDI MR'05 E4

Wersja: Comfortline

Nr rejestracyjny: WA63316

Rodzaj pojazdu: Samochód osobowy



Fot. 1



Fot. 2

STOWARZYSZENIE RZECZOWNICÓW
TECHNIKI SAMOCHODOWEJ I RUCHU DROGOWEGO
STOWARZYSZENIE RZECZOWNICÓW SZMOCHODOWYCH
EKSPERTMOT
ODDZIAŁ W KATOWICACH
40-159 Katowice, ul. Jesionowa 15
tel. 32 2581 581, kom. 508 122 015
NIP 634-22-34-885



Fot. 3



Fot. 4

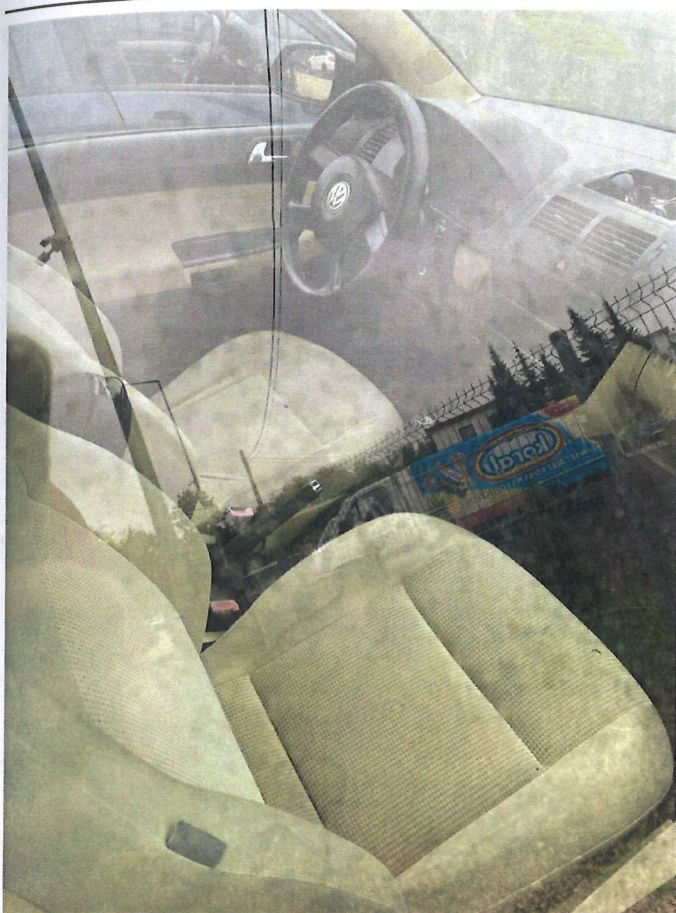

Fot. 5



Fot. 6

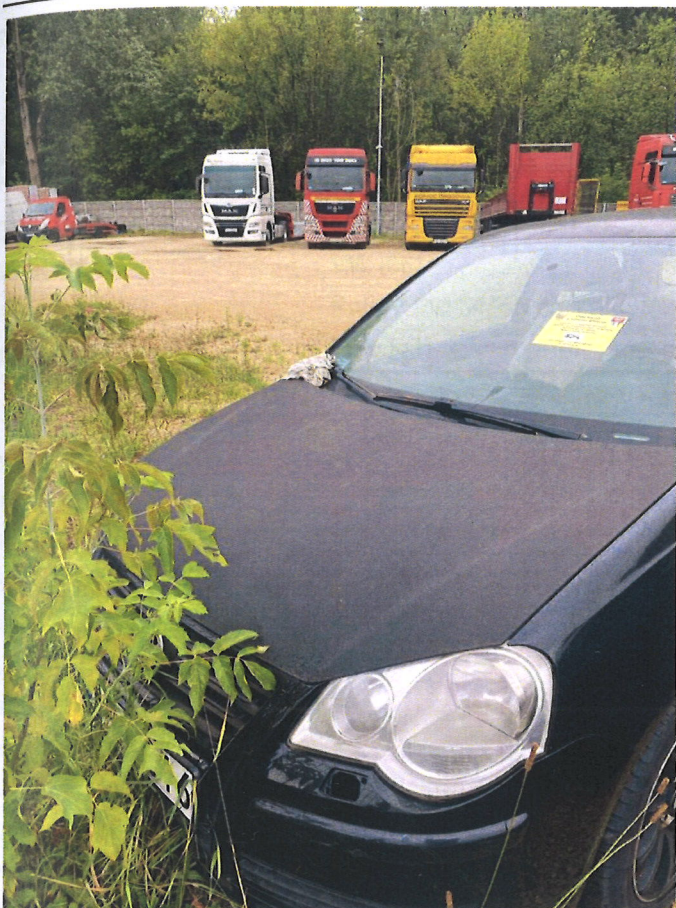

Fot. 7



Fot. 8

Raport AudaVIN Plus

Strona: 1 / 7

VIN	WVWZZZ9NZ7Y086791
Producent	VW [06]
Model	Polo V (od 04/'05 do 11/'09)(9N3/9N4) [60] [V][R][M]
Podtyp	Polo [01]

Wyposażenie

Kod Audatex

Hamulce bębnowe z tyłu
Tylne lampki odblask.
Bez ogrzewania siedzeń
Lusterko kosmetyczne lewej, podświetl.
Składane uchwyty na ramie dachu, z tł.
Elektroniczna blokada rozruchu
Zestaw przegródek 1
Pakiet wyposażenia
Moduł podłogi tylnej wersja 3
Dodatkowa lampka odblask. (przy drzwiach)
Czujnik zużycia klocków hamulc.
Siedz.tylneoparcie dzielone, składane z podłokiet.środk.
Typschild für M1-Pkw mit EG-Typgenehmigung, mit Gewichtsangabe, mit COC-Papieren
Bez urz.nawigac.
Bez dodatk.zabezp.dziec.
Pierwsze napełn.paliwem seryjnym
Klucz do zamków zdalnie ster.
Wspornik tabl.rej.tył (Unia Europ.)
5-biegowa mechan.skrzynia biegów
Bez cięż.wyrównuj.w kierown.
Fotele komfort. z przodu
Landesverkaufsprogramm Deutschland
Frontscheibe in Verbundsicherheitsglas, wärmedämmend
Wspornik tabl.rej.przód (duży)
Main
Bez wskaźnika poz.pływu
Reflektor halogenowy, ruch prawostronny
Lampki do czytania przód i tył
System zasil.silnik.wysokopr., turbodoł. z wtr.bezp. (TDI)
Ryglow. tylnych siedz.
Wykładz.bagażnika, welur
Lusterko zewnętrzne strona kierowcy asferyczne
Bez wyposaż.promoc.
Zamek centr. zdalnie ster.falami radiowymi, obsługa z wewnątrz i specj,.zabezp.

Raport AudaVIN Plus

Strona: 2 / 7

VIN	WVWZZZ9NZ7Y086791
Producent	VW [06]
Model	Polo V (od 04/'05 do 11/'09)(9N3/9N4) [60] [V][R][M]
Podtyp	Polo [01]

Wyposażenie

Kod Audatex

Zakres resorowania 17
Ramiona/pióra wycier.ze spoilerem
Wärmeschutzverglasung grün, seitlich und hinten
Blende B-Säule schwarz glänzend
Układ zmiany biegów, ciągną
Koła stalowe 5J x 14 ET 35
Bez przygot.
3.lampa stop, mont.na górze
Wykładzina igłowa całego bagażn.
Prowadnice powietrza, wersja 1
Gałka/uchwyt zmiany biegów tworzy.szt.
Fahrzeuge mit besonderen Produktaufwertungsmassnahmen
Tür und Seitenverkleidung
Bez folii ochr.na progach
Climatronic z reg.pow., bez freonu
Aussenspiegelgehäuse und Türgriffe in Wagenfarbe
Regul.wysokości, ręcznie, dla fot.przednich
Bez systemu kontroli ciśn. w oponach
Kierownica (4 ramiona)
Trägerfrequenz 433,92 bis 434,42 MHz
Bez schowka na kasety/CD
Kurzheck
Nichtraucherausführung
Przedłuż. okresu międzyprzegl.
Stabilizator przedni
Bez zabudowy indywid.
Uchwyt hamulca ręczn. tworzywo
Satz Nebelscheinwerfer
Bez elementów ozd.
Białe kierunkowskazy
Podsufitka jednoczęśc.,Komfort
Ohne Oberflächenschutz mit zusätzlichen Transportschutzmassnahmen
Typprüfstand Deutschland
Wykładz.przestrz.przynożn.z osłoną
Trójpunkt.aut.pasy bezp. przód z regul.wysok. i napięcz.

Raport AudaVIN Plus

Strona: 3 / 7

VIN	WVWZZZ9NZ7Y086791
Producent	VW [06]
Model	Polo V (od 04/'05 do 11/'09)(9N3/9N4) [60] [V][R][M]
Podtyp	Polo [01]

Wyposażenie

Kod Audatex

Boczne listwy ochr. w kol.nadwozia
Ohne Motorabdeckung
5-biegowa mechan.skrzynia biegów
Napis TDI (PD)
Ukł.zmyw. i wycier.tln szyby z bieg.przeryw.
Airbag pack B
Schowki w tyln.części fotel przedn.
Przykrycie przestrzeni bagażowej, składane
Opony bez określenia producenta
Platform Group Class 1
Optikpaket
3 Zyl.Dieselmotor 1,4L Aggr. 045.F
Bez wspomag.parkow. (Parkpilot)
Kołpaki
Gniazdko w bagażniku
Komfortpaket Elektrik
Wspomag.ukł.kierown. (zmienne z prędk.jazdy)
Wlew paliwa-moduł 1 bez wkładu
Trójkąt ostrzegawczy
Kurzheck 3-türig
Zestaw wskażn. z elektr.prędkość, licznikiem dzienn.przebiegu, obrotomierz
Seitenspoilers schwarz gloss (klein)
Oświetlenie przestrzeni bagażowej
Skrzynka narzędziowa na ścianie działowej
Multifunktionsanzeige
Bez ukł.regul.prędk. (GRA)
Bez naklejki i emblematów
Bez wykładz.dachowej (na całej pow.dachu)
Bez dod.osłony dolnej silnika
Zestaw pedałów, standard.
WYPOSAŻENIE MAXIMA - Stoff beige
Bez dodatł.tłum. hałasu z zewn.
Trójpunkt.aut.pasy bezp. tylne (w wersji 4-drzw z regul.wysok.)
Osłona dźwigni zm.biegów ze szt.skóry
Instrukcja obsługi w języku niemieckim

Raport AudaVIN Plus

Strona: 4 / 7

VIN	WVWZZZ9NZ7Y086791
Producent	VW [06]
Model	Polo V (od 04/'05 do 11/'09)(9N3/9N4) [60] [V][R][M]
Podtyp	Polo [01]

Wyposażenie

Kod Audatex

3-Zyl.-Turbodieselmotor 1,4 L/51 KW(TDI)Pumpe-D)se Grundmotor ist:TA4/TF4
Radio RCD 200/MP3
Pokrywa wlewu paliwa
Bez instal.spryskiw.reflektor.
2007
Diesel 1,4ltr 51kw
Belka tylna wzmocniona
Szuflada po przednimi fotelami
Abgaskonzept, EU4 mit Partikelfilter
Bez ogrzew. dysz sprysk.
Proces produkc.Pamplona
Poszycia siedzeń z weluru
Airbag kierowcy/pasażera z możliwością wyłączenia airbagu pasażera
Kol.kierown. o regul.wysok. i dług.
Dreipunkt-Automatic-Sicherheitsgurt für mittleren Rücksitzplatz
Radiosystem "RCD 200" 4 Lautsprecher und MP3
Z kierownicą po lewej stronie
Bez wskaźnika kontr.AG
Atrapa chłodnicy
Ohne CD/DVD für Navigation
"Wersja ""Autostadt Wolfsburg""
Różnicowanie klas samochodu -6Q0-
Sygnały dźwięk.dwutonowe
Wersja standard., bez wyposaż.specj.
Bez gaśnicy
Black Magic perła (C9Z)
Bez kontr.zap.pasów.
Pannen-Set
Zawieszenie tylne
Rura wydech.tylne (standard)
Prądnicą 120 A
1 uchwyt na puszki z przodu
Deska rozdzielcza standard.
Zderzak w kolorze nadwozia
Schowek zakluczany

Raport AudaVIN Plus

Strona: 5 / 7

VIN	WVWZZZ9NZ7Y086791
Producent	VW [06]
Model	Polo V (od 04/'05 do 11/'09)(9N3/9N4) [60] [V][R][M]
Podtyp	Polo [01]

Wyposażenie

Kod Audatex

Zagłówki do siedz.przedn. regul.wysok. i pochyl.
Samochód w wyposaż.seryjnym
Podnośniki szyb elektryczne
Dodatkowe elektr.ogrzew.powietrza
Volkswagen Navarra, s.a., Pamplona
Gewichtsbereich 1 nur Einbausteuerung keine Bedarfsprognose
Stand.strefy klimat.
Czujnik prędkość. bez plomby (czujn.elektron.)
Staub- und Pollenfilter mit Aktivkohleeinsatz
Nadkola przednie i tylne
Akumulator 330A (61AH)
3 zagłówki z tyłu
Ogrzewana tylna szyba
Naklejki/tabliczki po niemiecku
Ponadstand.wyposażenie Komfort
Bez zbiorn. z węgl.aktywn.
Bez systemu blokady stacyjki
Odrygl.oparcia dla fot.przednich z funkcją Easy-Entry
Osłona przeciwmarz. do -25oC (toler. do -30oC)
Opony 165/70 R 14 81T
Kierunkowsk.boczne (białe)
Antena dachowa
Stahllräder 6.5J x 16 mit Winterbereifung
Układ ABS
Kraj. kontr. Unia Europejska
Zawieszenie przednie
Airbag boczny z przodu
Odrygl. pokrywy bag/pokrywy tyln. od zewnątrz
Bez fotelika dziec.
Innenspiegel abblendbar
4 głośniki (pasywne)
Bez dywaników welur.
Różnice w zabud. dla skrz.bieg.MQ 250
Bez ściany grodz.
Zbiorn.paliwa o specjałn.obróbcie materiału (fluorowanie)

Raport AudaVIN Plus

Strona: 6 / 7

VIN	WVWZZZ9NZ7Y086791
Producent	VW [06]
Model	Polo V (od 04/'05 do 11/'09)(9N3/9N4) [60] [V][R][M]
Podtyp	Polo [01]

Wyposażenie

Kod Audatex

Tarcze hamulc.przednie ze zinteg.zaciskiem
Bez haka holown.
Bez wyposażenia do przekaz.
2 drzwi
Bez włącznika lampy przeciwmg.
Scheibenwischer vorn mit Intervallschaltung
Lusterko zewnętrzne Beifahrerseite konvex
Batterie/Generator Kapazität Standard
Regulacja zasięgu refl.
Ohne Dachreling
Zwykły filtr powietrza
Uchwyt do apteczki i trójkąta ostrzeg.
Tylne lampy przeciwmg., ruch prawostr.
Bez zmieniacza/odtwarzacza CD
Pakiet chromowy
Make-up-Spiegel rechts, beleuchtet
Dodatkowe zmiany w nadwoziu
Radschrauben ohne Radsicherungen
Bez uszczelek zewn.
Homologacja, uzupełnienie 18
Instrumentenbeleuchtung, Standard
Lusterko zewnętrzne, elektrycznie regulowane i ogrzewane
Bez ukł.ostrzeg. o prędk.
Osl.progu ładunk. z tworzywa
OD 06.2006
CLIMATRONIC
WYCIER SZYBY AERO
FILTR SADZY
PODN SZYB P ELEKTR
CENTR RYGLOW RADIOWE
LUSTERKO ZEWN ELEKTR
RADIO RCD 200/MP3
WYPOSAŻENIE MAXIMA
FOTEL P Z REG WYSOK
SIEDZENIA KOMFORT

A5
F2
F8
F9
G3
G4
G7
H4
J3
J8
K9

Raport AudaVIN Plus

Strona: 7 / 7

VIN	WVWZZZ9NZ7Y086791
Producent	VW [06]
Model	Polo V (od 04/05 do 11/09)(9N3/9N4) [60] [V][R][M]
Podtyp	Polo [01]

Wyposażenie

Kod Audatex

3. ZAGLOWEK T	L1
WSKAZN WIELOFUKCYJNY	L7
WSKAZNIK POZ OLEJU	L8
OSLONY P-SLON OSWIET	M1
UCHW DO PUSZEK	M2
FOTEL L Z REG WYSOK	M4
SIEDZENIE T DZIEL	M5
WSPOMAG WSIADANIA	M6
PRADNICA 120 AMP	M8
1422 CCM 51 KW	O9
SKRZY尼亚 BIEGOW 5-B	P3
WSPOMAG KIER TRW	Q1
PODUSZKA POW L/P	Q6
UKŁAD ABS	Q7
OPONA 165/70 R 14 T	R2
OBRECZ 5 J X 14	S2
AIRBAG BOCZNY	V5
3-DRZWIOWY	W3
FILTR WĘGLOWY WNĘTRZ	W9
WYPOSAŻ COMFORTLINE	X2
HAMULEC PRZ 256X22	Z2
2-WARSTW-PERLCOLOR - 2-WARSTW-PERLCOLOR - Black Magic perła (C9Z)	Z5