



## EKSPERTMOT

ROK ZAŁOŻENIA 1948

Członek Międzynarodowej Federacji Ekspertów Samochodowych- FIEA

Członek Założyciel Polskiej Izby Motoryzacji

Członek Rzeczywisty Polskiego Związku Motorowego

Oddział w Katowicach

40-159 Katowice, ul. Jesionowa 15

Tel. 32 258 15 81, kom. 508 122 015

NIP: 634-22-34-885



WYCENA Nr: KF302/24

z dnia: 2024/07/22

Rzecznik : mgr inż. Andrzej Wrona

Zleceniodawca: Wydział Infrastruktury Miejskiej Urzędu Miejskiego

Adres: ul. Graniczna 21, 41-300 Dąbrowa Górnicza

Zadanie: Określenie wartości rynkowej pojazdu

## PODSTAWA WYCENY

Niniejszą wycenę wykonano na podstawie :

- dokumentacji przekazanej przez Zleceniodawcę;
- danych zapisanych w systemie AUDAVIN
- oględzin niżej zidentyfikowanego pojazdu

Oględziny wykonano na terenie parkingu TRELA Group Sp. z o.o.

## DANE IDENTYFIKACYJNE POJAZDU (\*)

Dane: [O] VII-2024

Marka: RENAULT

Rok produkcji: 2005

Model: Twingo 1.2 MR'00 E3

Wersja:

Nr rejestracyjny: SD43315

Rodzaj pojazdu: Samochód osobowy

VIN: VF1C06G0E33009919

Miejsce oględzin

ul. Oddziału AK Ordona 356, Dąbrowa Górnicza

Przebieg szacowany

śląskie

Okres eksploatacji pojazdu (05/05/15-24/07/22)

300000 km

Kolor powłoki lakierowej, (rodzaj lakieru)

230 mies.

Oznaczenie typu

caisse bleu 2-warstwowy typu uni

Dop. masa całkowita

C06

Rodzaj nadwozia

1230 kg

Jednostka napędowa

hatchback 3 drzwiowy

Pojemność / Moc silnika

z zapłonem iskrowym (wtrysk)

Liczba cylindrów / Układ cylindrów / Liczba zaworów

1149 ccm / 43kW (58KM)

Rodzaj skrzyni biegów

4 / rzędowy / 8

Rodzaj napędu

manualna

przedni (4x2)

## WYPOSAŻENIE STANDARDOWE

## L.p. Nazwa elementu wyposażenia

- 1 Immobilizer
- 2 Poduszka powietrzna kierowcy
- 3 Siedzenia z możliwością regulacji kształtu
- 4 Szyby przednie regulowane elektrycznie
- 5 Szyby przyciemniane
- 6 Światła p/mgielne przednie
- 7 Światła z regulacją kąta pochylenia

## L.p. Nazwa elementu wyposażenia

- 8 Światło dodatkowe STOP
- 9 Tapicerka z weluru
- 10 Wycieraczka szyby tylnej
- 11 Zagłówki siedzeń tylnych 2 szt.
- 12 Zamek centralny zdalnie sterowany
- 13 Zderzaki w kolorze nadwozia

## L.p. Nazwa pakietu / elementu pakietu wyposażenia standardowego

- 1 Lusterka zewnętrzne regulowane z wnętrza pojazdu  
Lusterko zewnętrzne lewe regulowane z wnętrza pojazdu  
Lusterko zewnętrzne prawe z regulacją z wnętrza pojazdu

**STAN TECHNICZNY POJAZDU**

Do oględzin udostępniono pojazd w stanie nieuszkodzonym. Pojazd zidentyfikowaną na podstawie odczytu informacji zapisanych na tablicach rejestracyjnych, naklejce na przedniej szybie. Z uwagi na brak kluczyków nie przeprowadzono weryfikacji kompletności zespołu napędowego oraz stanu wnętrza pojazdu. W czasie oględzin stwierdzono że pojazd posiada ślady zużycia eksploatacyjnego. Pojazd nie był od dłuższego czasu eksploatowany. Brak dokumentacji pojazdu. W czasie oględzin stwierdzono korozję elementów nadwozia oraz uszkodzenia mechaniczne elementów karoserii. Wnętrze pojazdu zabrudzone i mocno wyeksploatowane.

**KOREKTY**

WARTOŚĆ BAZOWA BRUTTO (230 mies.)	4 700 PLN
KOREKTY RÓŻNE	- 2 350 PLN

W tym:

stan techniczny i dbałość o pojazd

[%] Wart. [PLN]

-50,0 -2 350

**KOMENTARZ**

Wprowadzono korekty na podstawie wyników oględzin pojazdu.

Wartość rynkowa brutto wyżej zidentyfikowanego pojazdu, określona na dzień wykonania opinii wynosi:

**2400 PLN**

(słownie: dwa tysiące czterysta złotych)

w tym VAT (23,0%) 448,78 PLN

Wartość określono na podstawie:

- notowań wartości rynkowych ustalonych przez wykonawcę opinii,
- korekt mających wpływ na wartość pojazdu.

Za Zarząd

V-CE PREZES  
ODDZIAŁU STOWARZYSZENIA  
RTSiRD w Katowicach

mgr inż. Marek Kałuża

STOWARZYSZENIE RZECZOWNAWCÓW  
TECHNIKI SAMOCHODOWEJ I RUCHU DROGOWEGO  
STOWARZYSZENIE RZECZOWNAWCÓW SZMOCHODOWYCH  
**EKSPERTMOT**  
ODDZIAŁ W KATOWICACH  
40-159 Katowice, ul. Jesionowa 15  
tel. 32 2581 591, kom. 508 122 015  
NIP 634 822 88 11

Katowice 22.07.2024

Rzecznik

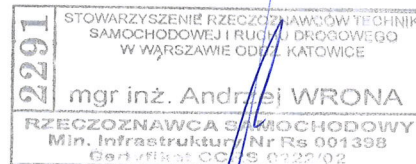



**ARKUSZ USTALENIA WARTOŚCI POJAZDU**

do wyceny nr: KF302/24

z dnia: 2024/07/22

Rzeczoznawca : mgr inż. Andrzej Wrona

Zlecniodawca: Wydział Infrastruktury Miejskiej Urzędu Miejskiego

Adres: ul.Graniczna 21, 41-300 Dąbrowa Górnicza

Zadanie: Określenie wartości rynkowej pojazdu

**DANE IDENTYFIKACYJNE POJAZDU (\*)**

Dane: [O] VII-2024

Marka: RENAULT

Rok produkcji: 2005

Model: Twingo 1.2 MR'00 E3

Wersja:

Nr rejestracyjny: SD43315

Rodzaj pojazdu: Samochód osobowy

Wycena na podstawie pojazdu: RENAULT Twingo 1.2 MR'00 E3 hb3 1149 ccm 43 kW B

**USTALENIE WARTOŚCI POJAZDU****KATALOG WARTOŚCI BAZOWYCH (BRUTTO):**

rok	mies.	wart. z katal. [PLN]	wart. zadana [PLN]
2006	05	5050	5050
2005	05	4700	4700
WARTOŚĆ BAZOWA BRUTTO (230 mies.)			4 700 PLN

Normatywny okres eksploatacji	230 mies.
Rzeczywisty okres eksploatacji	230 mies.

**LISTA WYPOSAŻENIA:**

Lista wyposażenia na podstawie informacji z bazy danych na okres: 2004.01-2006.12

Przebieg normatywny	208 000 km
Przebieg rzeczywisty szacowany	300 000 km

**ZASTOSOWANE KOREKTY RÓŻNE:**

Opis korekty	[%]	Wart. [PLN]
stan techniczny i dbałość o pojazd	-50,0	-2 350
KOREKTY RÓŻNE	- 2 350 PLN	po korekcie: 2 350 PLN

**UWAGI**

1. Powyższe opracowanie określa wartość rynkową ustaloną w podejściu porównawczym.
2. Wartość przedmiotu wyceny została ustalona na dzień wyceny.
3. Niniejsze opracowanie nie może być wykorzystane do żadnego innego celu niż określony w zleceniu i nie może być publikowane w całości w jakimkolwiek dokumencie bez zgody wykonawców i bez uzgodnienia z nimi formy i treści takiej publikacji.
4. Rzeczoznawca nie bierze na siebie odpowiedzialności za wady ukryte (prawne i fizyczne) oraz ewentualne skutki wynikające z dalszego użytkowania przedmiotu wyceny, a także za skutki wykorzystania samej wyceny.
5. Wykonawca nie ponosi także odpowiedzialności za ewentualne wady wyceny powstałe z oparcia się na stanie przedmiotu wyceny bez jakichkolwiek informacji od ostatniego użytkownika.
6. Niniejsze oszacowanie wartości nie jest ekspertyzą stanu technicznego przedmiotu wyceny i za taką nie może być uznawane.
7. Powyższa wycena wartości w szczególności nie może być traktowana jako gwarancja sprzedaży przedmiotu wyceny za oszacowaną wartość.
8. Nie badano poprawności numerów identyfikacyjnych (nr fabryczny). Nie weryfikowano także prawdziwości pozostałych danych w tym roku produkcji i innych które przyjęto wg okazanych dokumentów i wskazanych źródeł.

9. Nie badano tytułu użytkowania ani tytułu własności wycenianego obiektu oraz ewentualnego istnienia ograniczenia praw rzeczowych.

WARTOŚĆ RYNKOWA BRUTTO PO ZAOKRĄGLENIU

2 400 PLN

Za Zarząd

V-CE PREZES  
ODDZIAŁU STOWARZYSZENIA  
RTSiRD w Katowicach

*mgr inż. Marek Kałuża*

STOWARZYSZENIE RZECZOZNAWCÓW  
TECHNIKI SAMOCHODOWEJ I RUCHU DROGOWEGO  
STOWARZYSZENIE RZECZOZNAWCÓW SAMOCHODOWYCH  
**EKSPERTMOT**  
ODDZIAŁ W KATOWICACH  
40-159 Katowice, ul. Jesionowa 15  
tel. 32 2581 581, kom. 508 122 015  
NIP 634-22-34-885

Katowice 22.07.2024

Rzeczoznawca

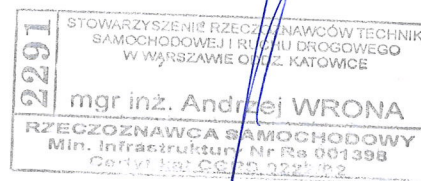



# DOKUMENTACJA FOTOGRAFICZNA

do wyceny nr: KF302/24

z dnia: 2024/07/22

## DANE IDENTYFIKACYJNE POJAZDU (\*)

Dane: [O] VII-2024

Marka: RENAULT

Rok produkcji: 2005

Model: Twingo 1.2 MR'00 E3

Wersja:

Nr rejestracyjny: SD43315

Rodzaj pojazdu: Samochód osobowy



Fot. 1



Fot. 2

STOWARZYSZENIE RZECZOWNICÓW  
TECHNIKI SAMOCHODOWEJ I RUCHU DROGOWEGO  
STOWARZYSZENIE RZECZOWNICÓW SZMOCHODOWYCH  
**EKSPERTMOT**  
ODDZIAŁ W KATOWICACH  
40-159 Katowice, ul. Jesionowa 15  
tel. 92 2561 561, kom. 506 122 015  
NIP 634-22-34-885





Fot. 3

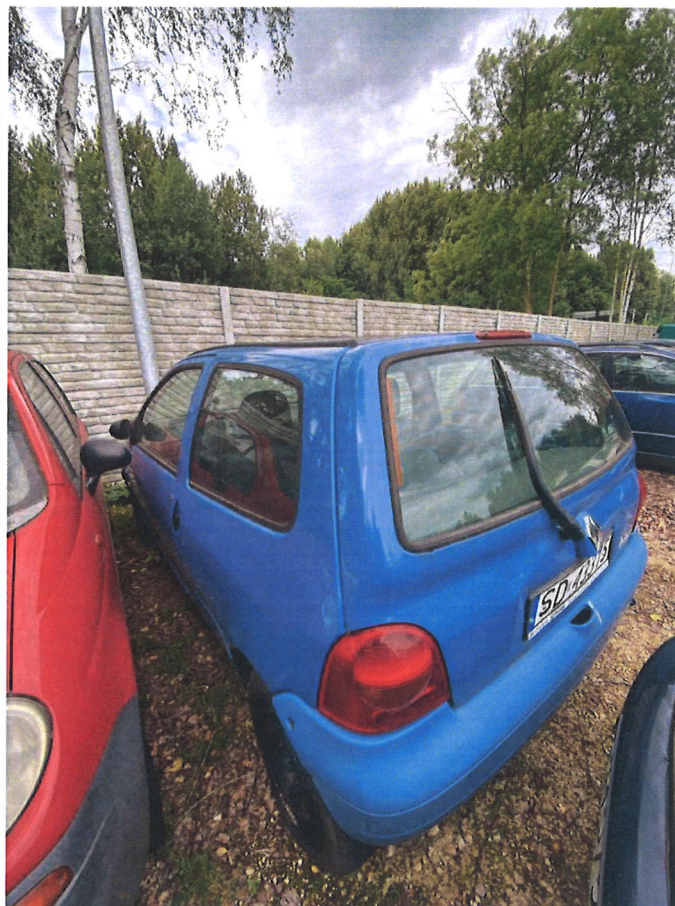

Fot. 4

STOWARZYSZENIE RZECZOWNICÓW  
TECHNIKI SAMOCHODOWEJ I RUCHU DROGOWEGO  
STOWARZYSZENIE RZECZOWNICÓW SZAMCHODOWYCH  
**EKSPERTMOT**  
ODDZIAŁ W KATOWICACH  
40-159 Katowice, ul. Jesionowa 15  
tel. 32 2881 981, kom. 508 122 015  
NIP 634-22-34-885





Fot. 5

STOWARZYSZENIE RZECZOZNAWCÓW  
TECHNIKI SAMOCHODOWEJ I RUCHU DROGOWEGO  
STOWARZYSZENIE RZECZOZNAWCÓW SZMOCHODOWYCH  
**EKSPERTMOT**  
ODDZIAŁ W KATOWICACH  
40-159 Katowice, ul. Jesionowa 15  
tel. 32 2581 684 kom. 508 122 015

## Raport AudaVIN Plus

Strona: 1 / 2

VIN	VF1C06G0E33009919
Producent	RENAULT [12]
Model	Twingo (od 05/'93 do 06/'07)(C06) [38] [V][R][M]
Podtyp	Twingo Authentique [37]

### Wyposażenie

Kod Audatex

TWINGO 3 PORTES  
PERIODE DOC. 2004  
SANS COMMANDE A DISTANCE OUVERTURE PORTES  
ESSENCE  
JANTES TOLE 14"  
VELOUR-STOFF  
1149ccm (1.2 Ltr) 43kW  
APPELLATION COMPLEMENTAIRE RENAULT  
NIVEAU D'EQUIPEMENT E1  
SANS APPELLATION INTERIEURE  
MOTEUR D7F  
Twingo  
AIRBAG LATERAL AVANT  
HARMONIE ARDOISE CL.  
1149ccm (1.2Ltr) 43kW  
SANS PROTECTION LATERALE  
VERSION COMMERCIALE  
WYPOSAZENIE TKANINA - MAILLE "ABC"  
ENVELOPPE TECHNIQ.01  
SANS COMPLEMENT DEFINITION SERIE SPECIALE  
SANS CONDAMNATION ELECTRIQUE DES PORTES  
SANS AIDE A LA NAVIGATION  
SANS COMPLEMENT ADAPTATION VERSION  
TECH-LEGISL.ALLEMAGNE  
Type boîte  
SANS CLOISON  
SANS PROJECTEUR ADDITIONNEL  
TOIT NORMAL  
SANS CACHE-BAGAGES  
SIEGE SANS ISOFIX  
DIRECTION A GAUCHE  
CHAUFFAGE ORDINAIRE  
SANS STRIPPING  
NIVEAU DE MOTORISATION MG  
SANS COMPLEMENT PACK



## Raport AudaVIN Plus

Strona: 2 / 2

VIN	VF1C06G0E33009919
Producent	RENAULT [12]
Model	Twingo (od 05/'93 do 06/'07)(C06) [38] [V][R][M]
Podtyp	Twingo Authentique [37]

### Wyposażenie

### Kod Audatex

FAMILLE X06  
Usine de Production F  
MODELE FICHE GAMME  
VEHICULE SANS RADIO  
DEPOLL IF EURO 4 OBD  
PAYS DE SPECIFICATION : FRANCE  
BOUCLIER NON TON CAISSE  
SANS COMPLEMENT DEFINITION / SANS SERIE LIMITEE  
B/V MANU. 5 VITESSES  
04  
Pack Seguridad  
ROUE NORMALE  
DIRECTION MANUELLE  
ANTI BLOCAGE DES ROUES  
APPUIS TETES AR REG HAUT  
SIEGE CONDUCTEUR A SOUBASSEMENT FIXE  
CONTREMARQUE BUILT UP : SANS CONTREMARQUE  
VITRES TEINTEES  
2 RETROVISEURS EXTERIEUR A REGLAGE MANUEL  
PHASE DOCUMENTAIRE 4  
SANS PREPARATION OU EQUIPEMENT GPL  
MARQUE PNEUS : MONTE BANALISEE  
OD 09.2004  
REG ZASIĘGU ŚWIATEŁ  
WYPOSAŻENIE TKANINA  
WYPOSAŻENIE HARM 02  
ZAGLOWKI T  
1149 CCM 43 KW  
SKRZYNIA BIEGOW 5-B  
PODUSZKA GAZ PASAŻER  
ABS  
AIRBAG KIEROWCY  
OBRECZE 5,5 J X 14  
AIRBAG BOCZNY  
2-WARSTW-UNI - 2-WARSTW-UNI - TEINTE CAISSE BLEU

I6  
I7  
J1  
K6  
L1  
N3  
P3  
Q6  
Q7  
Q8  
T2  
V5  
Z8