

STOWARZYSZENIE RZECZOZNAWCÓW SAMOCHODOWYCH EKSPERTMOT

ROK ZAŁOŻENIA 1948

Członek Międzynarodowej Federacji Ekspertów Samochodowych – FIEA

Członek Założyciel Polskiej Izby Motoryzacji

Członek Rzeczywisty Polskiego Związku Motorowego

Oddział w Katowicach

40-161 Katowice, Al. Korfantego 105

tel. 32 258 15 81, kom. 508 122 015

NIP: 634-22-34-885



WYCENA Nr: KF396/23

z dnia: 2023/08/18

Rzeczoznawca : mgr inż. Andrzej Wrona

Zleceniodawca: Wydział Infrastruktury Miejskiej Urzędu Miejskiego

Adres: ul. Graniczna 21, 41-300 Dąbrowa Górnicza

Zadanie: Określenie wartości rynkowej pojazdu

PODSTAWA WYCENY

Niniejszą opinię wykonano na podstawie oględzin niżej zidentyfikowanego pojazdu przeprowadzonych na terenie firmy TRELA GROUP Sp. z o.o. w Dąbrowie Górniczej ul. oddziału AK Ordona 356.

Rok budowy pojazdu ustalono na podstawie informacji zapisanych w systemie Audavin (wydruk w załączeniu).

Pełny numer VIN ustalono w oparciu o informacje uzyskane w ASO Peugeot.

Do wyceny wykorzystano wartość bazową publikowaną przez system EUROTAX, bo Info Ekspert nie publikuje notowań wycenianego pojazdu.

DANE IDENTYFIKACYJNE POJAZDU

Dane: [O] VIII-2023

Marka: PEUGEOT

Rok produkcji: 2003

Model: 206 1.4 MR`03

Wersja: XS

Nr rejestracyjny: SD 16242

Rodzaj pojazdu: Samochód osobowy

VIN: VF32AKFWF42713714

Nr INFO-EKSPERT	029-01320
Data oględzin	2023/08/14
Przebieg szacowany	300000 km
Okres eksploatacji pojazdu (03/05/15-23/08/18)	243 mies.
Kolor powłoki lakierowej, (rodzaj lakieru)	2-warstwowy z efektem metalicznym
Oznaczenie typu	2A/2C
Dop. masa całkowita	1450 kg
Rodzaj nadwozia	hatchback 3 drzwiowy
Oznaczenie silnika	TU3JP(KFX)
Jednostka napędowa	z zapłonem iskrowym (wtrysk)
Pojemność / Moc silnika	1360 ccm / 55kW (75KM)
Liczba cylindrów / Układ cylindrów / Liczba zaworów	4 / rzędowy / 8
Rodzaj skrzyni biegów	manualna
Rodzaj napędu	przedni (4x2)

WYPOSAŻENIE STANDARDOWE (2003.01-2003.10)

L.p.	Nazwa elementu wyposażenia	L.p.	Nazwa elementu wyposażenia
1	Fotel kierowcy z regulacją wysokości	10	Szyby przyciemniane
2	Immobilizer	11	Światła mijania włączane automatycznie
3	Kolumna kierownicy regulowana	12	Światła p/mgielne przednie
4	Lusterka zewnętrzne regulowane elektrycznie	13	Wspomaganie układu kierowniczego
5	Obrotomierz	14	Wycieraczka szyby tylnej
6	Poduszka powietrzna kierowcy	15	Wycieraczki z czujnikiem deszczu
7	Poduszka powietrzna pasażera	16	Zamek centralny zdalnie sterowany
8	Siedzenia tylne dzielone	17	Zderzaki lakierowane
9	Szyby przednie regulowane elektrycznie		

L.p. Nazwa pakietu / elementu pakietu wyposażenia standardowego

- 1 ABS + system wspomagania nagłego hamowania
 ABS - system zapobiegający blokowaniu kół
 System wspomagania nagłego hamowania

STAN TECHNICZNY POJAZDU

Do oględzin udostępniono pojazd w stanie nieuszkodzonym. Pojazd zidentyfikowano na podstawie odczytu informacji zapisanych na tablicach rejestracyjnych, naklejce na przedniej szybie oraz fragmentu numeru VIN na przednim podszybiu. Z uwagi na brak kluczyków nie przeprowadzono weryfikacji kompletności zespołu napędowego oraz stanu wnętrza pojazdu. W czasie oględzin stwierdzono, że pojazd posiada ślady zużycia eksploatacyjnego. Z informacji uzyskanych w czasie oględzin wynika, że pojazd nie był od dłuższego czasu eksploatowany. Brak dokumentacji pojazdu.

KOREKTY

WARTOŚĆ BAZOWA BRUTTO (243 mies.) *	4 900 PLN
KOREKTA ZA PRZEBIEG	- 686 PLN
KOREKTY RÓŻNE	- 1 685 PLN
W tym:	
stan pojazdu	[%] Wart. [PLN] -40,0 -1 685

Wartość rynkowa brutto wyżej zidentyfikowanego pojazdu, określona na dzień wykonania opinii wynosi:

2500 PLN

(słownie: dwa tysiące pięćset złotych)

w tym VAT (23,0%) 467,48 PLN

Wartość określono na podstawie:

- notowań wartości rynkowych z bazy pojazdów "Komputerowego Systemu INFO-EKSPERT" na VIII-2023 zweryfikowanych przez wykonawcę opinii,
- korekt mających wpływ na wartość pojazdu.

Za Zarząd

CZŁONEK ZARZĄDU
 ODDZIAŁU STOWARZYSZENIA
 RTSiRD w Katowicach
 mgr inż. Krzysztof Kurtycz

STOWARZYSZENIE RZECZOZNAWCÓW
 TECHNIKI SAMOCHODOWEJ I RUCHU DROGOWEGO
 STOWARZYSZENIE RZECZOZNAWCÓW SAMOCHODOWYCH
EKSPERTMOT
 ODDZIAŁ W KATOWICACH
 40-161 Katowice, al. Korfaniego 105
 tel 32 2581 531, kom. 506 122 015
 NIP 634-22-34-883
 Katowice 2023/08/18

Rzecznawca

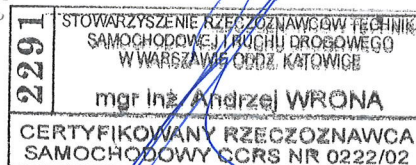

ARKUSZ USTALENIA WARTOŚCI POJAZDU

do wyceny nr: KF396/23

z dnia: 2023/08/18

Rzeczoznawca : mgr inż. Andrzej Wrona

Zleceniodawca: Wydział Infrastruktury Miejskiej Urzędu Miejskiego

Adres: ul.Graniczna 21, 41-300 Dąbrowa Górnicza

Zadanie: Określenie wartości rynkowej pojazdu

DANE IDENTYFIKACYJNE POJAZDU

Dane: [O] VIII-2023

Marka: PEUGEOT

Rok produkcji: 2003

Model: 206 1.4 MR'03

Wersja: XS

Nr rejestracyjny: SD 16242

Rodzaj pojazdu: Samochód osobowy

Nr IE: 029-01320

USTALENIE WARTOŚCI POJAZDU

Ostatnia cena nowego pojazdu: 39 200 PLN brutto na 12/2005

KATALOG WARTOŚCI BAZOWYCH (BRUTTO):

rok	mies.	wart. z katal. [PLN]	wart. zadana [PLN]
2005	05	6300	6300
2004	05	5600	5600
2003	05		4900

WARTOŚĆ BAZOWA BRUTTO (243 mies.) * **4 900 PLN**Normatywny okres eksploatacji **243 mies.**Rzeczywisty okres eksploatacji **243 mies.****LISTA WYPOSAŻENIA:**

Lista wyposażenia na podstawie informacji z bazy danych na okres: 2003.01-2003.10

Przebieg normatywny **236 400 km**Przebieg rzeczywisty szacowany **300 000 km**KOREKTA ZA PRZEBIEG - **686 PLN** po korekcie: **4 214 PLN****ZASTOSOWANE KOREKTY RÓŻNE:**

Opis korekty	[%]	Wart. [PLN]
stan pojazdu	-40,0	-1 685

KOREKTY RÓŻNE - **1 685 PLN** po korekcie: **2 529 PLN****UWAGI**

1. Powyższe opracowanie określa wartość rynkową ustaloną w podejściu porównawczym.
2. Wartość przedmiotu wyceny została ustalona na dzień wyceny.
3. Niniejsze opracowanie nie może być wykorzystane do żadnego innego celu niż określony w zleceniu i nie może być publikowane w całości w jakimkolwiek dokumencie bez zgody wykonawców i bez uzgodnienia z nimi formy i treści takiej publikacji.
4. Rzeczoznawca nie bierze na siebie odpowiedzialności za wady ukryte (prawne i fizyczne) oraz ewentualne skutki wynikające z dalszego użytkowania przedmiotu wyceny, a także za skutki wykorzystania samej wyceny.
5. Wykonawca nie ponosi także odpowiedzialności za ewentualne wady wyceny powstałe z oparcia się na stanie przedmiotu wyceny bez jakichkolwiek informacji od ostatniego użytkownika.
6. Niniejsze oszacowanie wartości nie jest ekspertyzą stanu technicznego przedmiotu wyceny i za taką nie może być uznawane.
7. Powyższa wycena wartości w szczególności nie może być traktowana jako gwarancja sprzedaży przedmiotu wyceny za oszacowaną wartość.
8. Nie badano poprawności numerów identyfikacyjnych (nr fabryczny). Nie weryfikowano także

prawdziwości pozostałych danych w tym roku produkcji i innych które przyjęto wg okazanych dokumentów i wskazanych źródeł.

9. Nie badano tytułu użytkowania ani tytułu własności wycenianego obiektu oraz ewentualnego istnienia ograniczenia praw rzeczowych.

WARTOŚĆ RYNKOWA BRUTTO PO ZAOKRĄGLENIU

.....

2 500 PLN

Za Zarząd

CZŁONEK ZARZĄDU
ODDZIAŁU STOWARZYSZENIA
RTSiRD w Katowicach

mgr inż. Krzysztof Kurtycz

STOWARZYSZENIE RZECZOZNAWCÓW
TECHNIKI SAMOCHODOWEJ I RUCHU DROGOWEGO
STOWARZYSZENIE RZECZOZNAWCÓW SAMOCHODOWYCH
EKSPERTMOT
ODDZIAŁ W KATOWICACH
40-161 Katowice, al. Korfaniego 105
tel. 32 2581 581, kom. 508 122 015
NIP 654-22-34-885

Katowice 2023/08/18

Rzecznawca

2291	STOWARZYSZENIE RZECZOZNAWCÓW TECHNIKI SAMOCHODOWEJ I RUCHU DROGOWEGO W WARSZAWIE ODDZ. KATOWICE
	mgr inż. Andrzej WRONA
CERTYFIKOWANY RZECZOZNAWCA SAMOCHODOWY CCRS NR 0222/02	

DOKUMENTACJA FOTOGRAFICZNA

do wyceny nr: KF396/23

z dnia: 2023/08/18

DANE IDENTYFIKACYJNE POJAZDU

Dane: [O] VIII-2023

Marka: PEUGEOT

Rok produkcji: 2003

Model: 206 1.4 MR'03

Wersja: XS

Nr rejestracyjny: SD 16242

Rodzaj pojazdu: Samochód osobowy



Fot. 1



Fot. 2

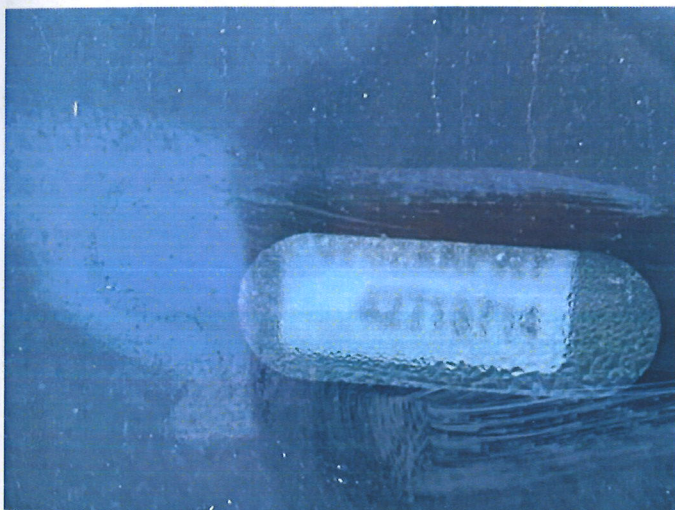

Fot. 3

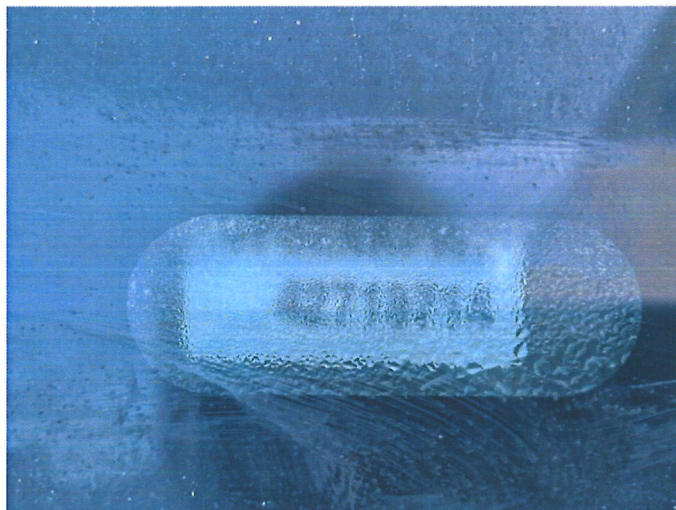

Fot. 4

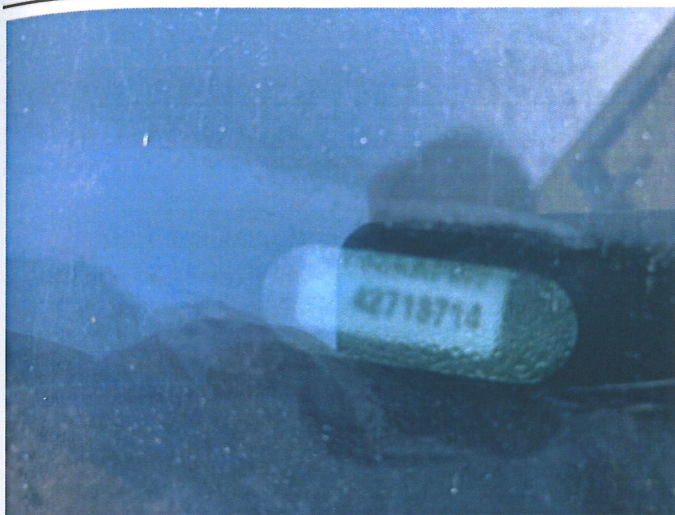

Fot. 5

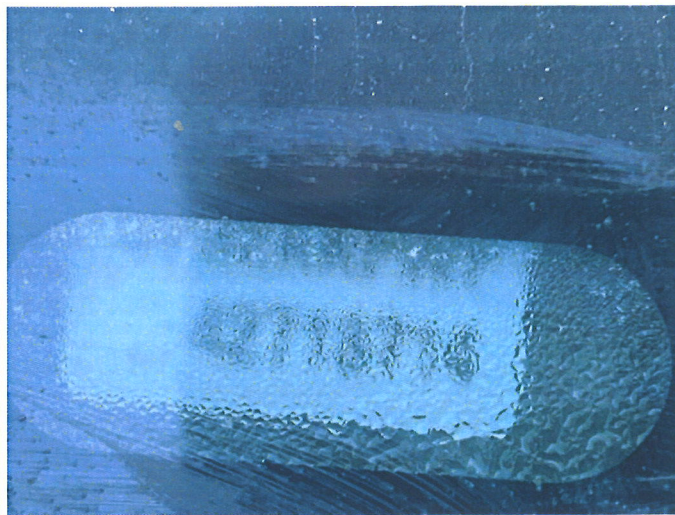

Fot. 6

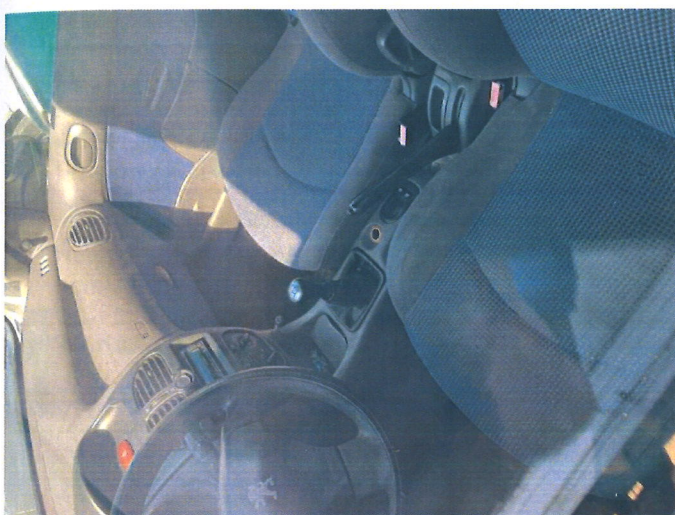

Fot. 7



Fot. 8



Fot. 9



Fot. 10

STOWARZYSZENIE RZECZOZNAWCÓW
TECHNIKI SAMOCHODOWEJ I RUCHU DROGOWEGO
STOWARZYSZENIE RZECZOZNAWCÓW SAMOCHODOWYCH
EKSPERTMOT
ODDZIAŁ W KATOWICACH
40-161 Katowice, al. Kościuszki 105
tel. 32 2581 581, kom. 508 122 015
NIP 634-22-34-885

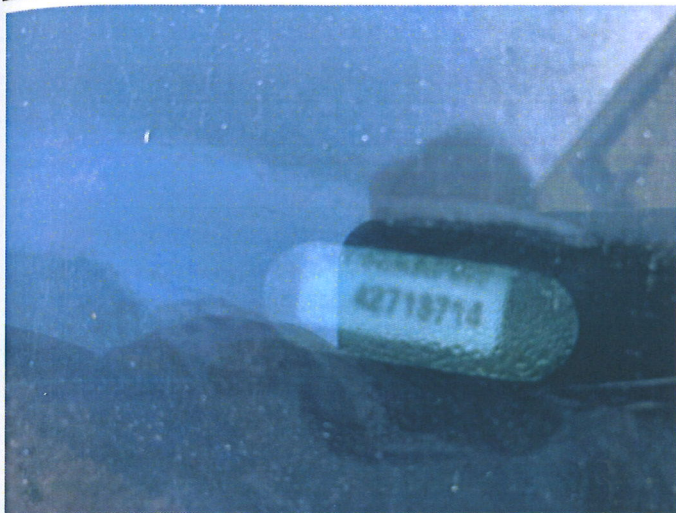

Fot. 5



Fot. 6

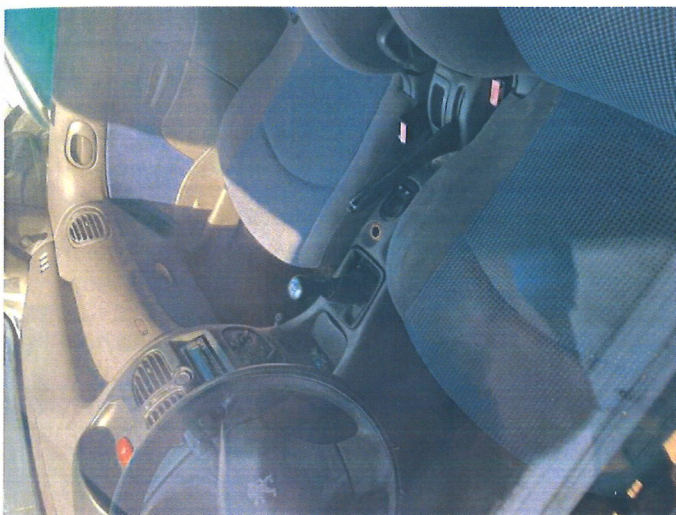

Fot. 7

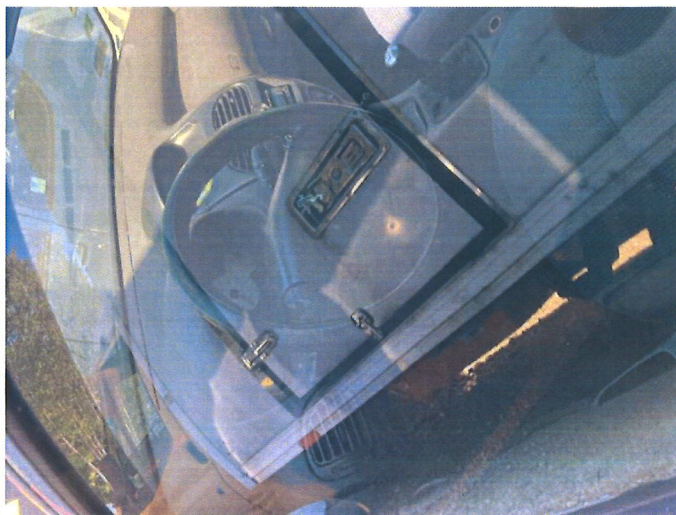

Fot. 8



Fot. 9

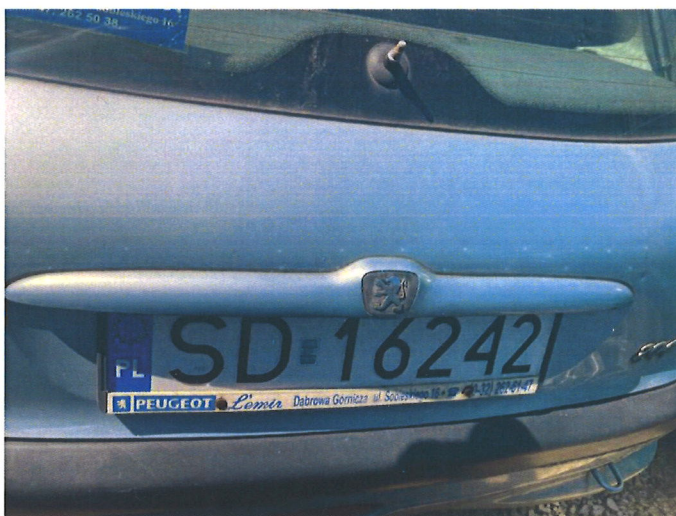

Fot. 10

STOWARZYSZENIE RZECZOZNAWCÓW
TECHNIKI SAMOCHODOWEJ I RUCHU DROGOWEGO
STOWARZYSZENIE RZECZOZNAWCÓW SAMOCHODOWYCH
EKSPERTMOT
ODDZIAŁ W KATOWICACH
40-161 Katowice, al. Korfaniego 105
tel 32 2581 581, kom 508 122 015
NIP 634-22-34-885

Numer wyceny 238273
Data wyceny 2023-08-18
Wycena na dzień 2023-08-18

Eurotax...

Part of Autovista Group

DANE KLIENTA / WŁAŚCICIELA

Imię i nazwisko / Adres:

DANE POJAZDU - KOD EC 0048468

Numer rejestracyjny / numer VIN / numer silnika: SD16242 / VF32AKFWF42713714 / ----
Data pierwszej rejestracji / wiek w miesiącach: 2003-05-15 / 243
Przebieg rzeczywisty (km): 200 000
Przebieg standardowy / różnica (km): 184 800 / 15 200
Liczba właścicieli: 1
Stan pojazdu: Przeciętny
Marka: PEUGEOT
Model: 206 03-09
Typ: 206 1.4 XS
Rodzaj nadwozia / liczba drzwi / liczba miejsc: Hatchback / 3 / 5
Okres dostępności: 2003-05-01 - 2006-04-30
Pojemność silnika (ccm): 1360
Moc kW / KM: 55 / 75
Paliwo: Benzyna
Układ / liczba cylindrów: R / 4
Skrzynia / liczba biegów: M / 5

WYCENA POJAZDU

Sprzedaż

Notowanie Eurotax (baza danych 2023-08)	PLN	4 900
Korekta na przebieg	PLN	-140

Wartość pojazdu (brutto)	PLN	4 800
---------------------------------	------------	--------------

STOWARZYSZENIE RZECZOWNICÓW
TECHNIKI SAMOCHODOWEJ I RUCHU DROGOWEGO
STOWARZYSZENIE RZECZOWNICÓW SAMOCHODOWYCH
EKSPERTMOT
ODDZIAŁ W KATOWICACH
40-161 Katowice, al. Korfantego 105
tel 32 2581 581, kom 508 122 015
NIP 634-22-34-885

WYPOSAŻENIE STANDARDOWE POJAZDU

- ABS
- Automatyczne włączanie świateł
- EBV - elektroniczny rozdział sił hamowania
- Immobilizer
- Lusterka boczne regulowane elektrycznie
- Obrotomierz
- Skrzynia manualna, 5-biegowa
- Szyby barwione
- Tylne oparcie składane, dzielone
- Wycieraczka szyby tylnej
- Zderzaki w kolorze nadwozia
- Airbag kierowcy i pasażera
- Czujnik deszczu
- El. podnoszenie szyb, przód
- Lusterka boczne ogrzewane
- Mech. regulacja położenia kierownicy
- Siedz. kier. z mech. regulacją wysokości
- Szyba przednia odblaskowa
- Światła przeciwmgielne
- Wspomaganie układu kierowniczego
- Zamek centralny

STOWARZYSZENIE RZECZOZNAWCÓW
TECHNIKI SAMOCHODOWEJ I RUCHU DROGOWEGO
STOWARZYSZENIE RZECZOZNAWCÓW SAMOCHODOWYCH
EKSPERTMOT
ODDZIAŁ W KATOWICACH
40-161 Katowice, al. Korfantego 105
tel 32 2581 531, kom 508 122 015
NIP 634-22-34-885

Raport AudaVIN Plus

Strona: 1 / 8

VIN	VF32AKFWF42713714
Producent	PEUGEOT [11]
Model	206 (od 09/'98 do 04/'03)(2A/2C) [14] [V][R][M]
Podtyp	206 XS [04]

Wyposażenie

Kod Audatex

SANS FILET DANS COFFRE
CEINT SECU AR 3 ENROULEURS 3 PTS
SANS ANTI-BLOCAGE ROUE
Tinted glass on cabin with rear window with defogger
BASE MOTEUR ORIGINE EQUIVALENCE
COULEUR DE GARNISSAGE BLEU 2
ALERTE PORTE OUVERTE(CLIGNOTTEMENT PLAFONNIER)
TRANSPONDEUR
PEINTURE GRIS ICELAND
Seitenairbag + ZV+ Beifahrerairbag
CDE AVERTISSEUR SEPARÉE
VARIATION PUISSANCE (FISCALE) SANS
CP 16 X 65
DIRECTION ASSISTANCE NON VARIABLE
SANS BOITE DE RANGEMENT
SANS SAC GONFLABLE LATERAL AV
SANS REFRIGERATION
CENDRIER AV.
RETRO EXT PASSAGER CDE MANUELLE
BVM5
MONTAGE 2 HAUT-PARLEURS AV
SANS ESSUIE-PROJECTEUR
SANS SYSTEME NAVIGATION
CT 19 X 17
POISSY - FRANCE
MONTAGE CDE A DISTANCE
SANS ORDINATEUR DE BORD
EQUIPEMENT RENFORCE MOTEUR SANS
ALLUME CIGARE AVANT
FILTRE RESERVOIR INTERIEUR
LEVE-VITRE AR CDE MANUELLE
SANS CHAUFFAGE ADDITIONNEL
GRADUATION EN KM/H
EVAPORATION CARBURANT OBTUR.REMPLIS + RESERVOIR
PROTECTEURS LATERAUX TEINTES MASSE

Raport AudaVIN Plus

Strona: 2 / 8

VIN	VF32AKFWF42713714
Producent	PEUGEOT [11]
Model	206 (od 09/'98 do 04/'03)(2A/2C) [14] [V][R][M]
Podtyp	206 XS [04]

Wyposażenie

Kod Audatex

ARRIMAGE INT AVEC
MOQUETTE TUFTEE RASEE F550
INSONORISATION (HABITACLE) MAXI - 5 KG
SANS OBTURATEUR FACE AV
Power locks/windows
SANS PROTECTION COMPLEMENTAIRE SOUS MOTEUR
EQUIPEMENT ELEC FOURNITURE FOURNITURE STANDARD
CONDUITE A GAUCHE
LEVE-VITRE AV CONDUCTEUR CDE ELECTRIQUE
PROTECTEURS LATERAUX
PARE BOUE AV DE ROUE AR
BVM MA RENFORCEE
BOUCHON CARBURANT SANS VERROU
ESSENCE SANS PLOMB
SANS ECHANGEUR EAU/HUILE
SANS RECHAUFFAGE CIRCUIT GAZ CARTER
WYPOSAŻENIE TKANINA - TISSU TRESSE ANDORRE + EFKA PA
COMPTE-TOURS A AIGUILLE
2002
COMPTE-TOURS INFO CALCULATEUR
SANS SURTAPIS
MATELASSURE ASSISES AV RAPPEL AVEC RAPPEL ASSOCIE
TOIT FIXE
BONNE ROUTE
CARTER CYLINDRE ALUMINIUM
CATALYSEUR 3 COMPOSES FILTRES IMPR RHODIUM+PALLADI
VIDE-POCHES SANS VERROUILLAGE
TYPE BV MA/5 N
PLAQUE CONSTRUCTEUR SANS NRE
SYSTEME INJECTION SAGEM
ADAPTATION CHAINE AVEC
SAC GONFLABLE COTE CONDUCTEUR
RETROVISEUR INT JOUR - NUIT
COTE COND+PASS (SANS INSCRIPT)
MONTAGE SANS BARRES DE TOIT LONGITUDINALES

STOWARZYSZENIE RZECZOZNAWCÓW
TECHNIKI SAMOCHODOWEJ I RUCHU DROGOWEGO
STOWARZYSZENIE RZECZOZNAWCÓW SAMOCHODOWYCH
EKSPERTMOT
ODDZIAŁ W KATOWICACH
40-161 Katowice, al. Korfańskiego 105
tel 32 2581 581, kom 508 122 015
NIP 634-22-34-885

Raport AudaVIN Plus

Strona: 3 / 8

VIN	VF32AKFWF42713714
Producent	PEUGEOT [11]
Model	206 (od 09/'98 do 04/'03)(2A/2C) [14] [V][R][M]
Podtyp	206 XS [04]

Wyposażenie

Kod Audatex

PNEU 175X65X14 T
APPUI-TETE AV ARTICULE
SANS ANCRAGE SIEGES ENFANTS
FACADE CENTRALE PAILLETEE + BOUTON DIFFUSEUR NOIR
MAITRE CYLINDRE STANDARD
EMBRAYAGE A CABLE
DEBIT ALTERNATEUR SUPERIEUR
VITRE AR CHAUFFANTE
ETIQUETTE RUSSIE
REPOSE PIED AVEC CONDUCTEUR
SANS FEU INTERIEUR DIVERS
BANDEAU DE PARE-CHOCS TEINTE MASSE
ETIQUETTE CHARGE SANS
ATTACHE REMORQUE SANS
ENFANT TERRIBLE CHARGE UTILE
BATTERIE L1 300
BVM MA
EQUIPEMENT SECOURS SANS
SANS PRISE ACCESSOIRES
VIDE-POCHES PORTES AV + AR + AUMONIERE
SOUPAPES PAR CYLINDRE 2
MOTEUR TYPE TU
2 HAUT-PARLEURS AV SANS RECEPTEUR RADIO
SANS MONOGRAMME COMPLEMENTAIRE
INDICE MINEUR 1ERE MODIFICATION IMPORTANTE
SANS CD ROM POUR NAVIGATION
CONSOLE PLAFOND STANDARD
SANS ECLAIRAGE PARTICULIER
COTE CIRCULATION A DROITE
SANS AMPLI EQUALISEUR
SANS MONOGRAMME COMPLEMENTAIRE
SANS ALARME ANTIVOL
PARE-CHOCS PC AV/AR STD COULEUR CAISSE
CONDITIONNEMENT TRIANGLE PRESIGNALISATION
MONTAGE ROUE TOLE

Raport AudaVIN Plus

Strona: 4 / 8

VIN	VF32AKFWF42713714
Producent	PEUGEOT [11]
Model	206 (od 09/'98 do 04/'03)(2A/2C) [14] [V][R][M]
Podtyp	206 XS [04]

Wyposażenie

Kod Audatex

DISQUES AV NON VENTILES/TAMBOURS AR
SANS VITRE CUSTODE
PROJECTEUR SIMPLE PARABOLE
SANS ENJOLIVEUR SORTIE ECHAPPEMENT
RETRO EXT ET POIGNEES EXT COULEUR CAISSE
BARRE ANTI DEVERS AV DIAM 20
SANS PACK EQUIPEMENT
AEROTHERME SANS CHAUFFAGE AR
SANS VERROUILLAGE SECURITE BV
RECUPERATION VAPEUR ESSENCE PILOTE
JEU DE CLES 1 CLE PLIP HF+1 CLE PR UNIQUE
SANS VITRE PAVILLON
PNEUMATIQUE (MARQUE) PIRELLI - GOODYEAR
STYLE FLORIDA 6 AJOURS 14 POUCES
PROTECTION PAROIS INTERIEURES SANS
APPUI TETE AR REGLABLE
SANS SYSTEME ESP
DEPOLLUTION TECHNIQUE VEHICULE L4
MONTRE NUMERIQUE
ESSUIE-VITRE AV SANS CAPTEUR DE PLUIE
BOITIER PAPILLON MECANIQUE(ADMISSION AIR MOTEUR)
ESSUIE-VITRE AR
ROUE OPTIMISEE 14 POUCES
COMMANDE INTERIEURE PORTE ASPECT NEUTRE
Stoff Andorre Blau
ANTENNE AV LONGUE
MONTAGE MULTIPLEXE
SANS CDE AUTO-RADIO A DISTANCE
POIGNEES AV + AR AVEC CROCHETS
SANS REGULATION VITESSE
VOLANT MOUSSE 3 BRAS
ISOLATION RESERVOIR CARBURANT ISOLATION INTERIEURE (VAPEURS)
ROUE TOLE + PNEU STANDARD
PLAFONNIER CDE.PORTE AV PLAFONNIER AV
ROUE 5 POUCES 39479

Raport AudaVIN Plus

Strona: 5 / 8

VIN	VF32AKFWF42713714
Producent	PEUGEOT [11]
Model	206 (od 09/'98 do 04/'03)(2A/2C) [14] [V][R][M]
Podtyp	206 XS [04]

Wyposażenie

Kod Audatex

PLAQUE HOMOLOGATION COMPL SANS
AFFICHEUR (MONTRE ET OU TØ)
MAINTIEN LAT FIXE CONDUCTEUR
SANS RENFORCEMENT EQUIPEMENT ELECTRIQUE
TEINTEE
MAINTIEN LAT FIXE PASSAGER
SANS PROTECTION POSTE AV
JANTE (DIAMETRE) SANS
AVEC COMPENSATEUR ASSERVI
SANS BOITE PREMIER SECOURS
MONTAGE SANS PREFILTRE
MONTANT PORTE NOIR SANS FILETS DECORATIFS
REPRISE DE MARQUAGE SANS
FREQUENCE RADIO EUROPE OCCIDENTALE
AVEC COUPURE ALIMENTATION CARBURANT
SANS RABATTEMENT ASSISE AV CONDUCTEUR
NIVEAU XR PRESENCE
SANS INDICATEUR TEMPERATURE EXT
CYLINDREE 1300
TEMPORISATEUR FIXE
PAYS FROIDS
SANS RABATTEMENT ASSISE AV PASSAGER
CDE AUTO ECLAIRAGE COFFRE OU VOL CHARGEMENT
SANS MONTAGE COMPACT DISQUE
DECORATION (PEINTE) SANS
TYPE GARNISSAGE VOLUME CHARGE NIVEAU 3
DIFFERENTIEL STANDARD
MIROIR ASPHERIQUE RETRO EXT
FEU RAPPEL CLIGNOTANT NEUTRE
VERROUILLAGE SIMPLE CONdamnATION
CONSOLE SANS CHAUFFAGE AR
TEMOIN ANOMALIES ANTIPOLLUTION ALERTE MAUVAIS FONCTIONNEMENT
AVEC RHEOSTAT
TEMOIN NIVEAU LIQ REFROIDIS SANS
RETRO EXT RABATTABLE MANUEL

Raport AudaVIN Plus

Strona: 6 / 8

VIN	VF32AKFWF42713714
Producent	PEUGEOT [11]
Model	206 (od 09/'98 do 04/'03)(2A/2C) [14] [V][R][M]
Podtyp	206 XS [04]

Wyposażenie

Kod Audatex

POMMEAU LEVIER VITESSE PLASTIQUE+ PASTILLE CHROME
SANS SURVEILLANCE VITESSE
SIEGE NON CHAUFFANT
PACK RADIO/INFO/COMMUNICATION PRE EQPT RADIO 2HP
CEINTURE PYROTECHNIQUE SANS ALARME
CHAINE DE TRACTION THERMIQUE
206
MONTAGE APPUI TETE AR 3 APPUI TETE
BERLINE 5PTES
1360ccm (1.4 Ltr) 55kW TU3A
SUSPENSION NORMALE
(CS) REPUBLIQUE TCHEQUE
SANS OPTIMISATION CONSOMMATION CARBURANT
ATMOSPHERE NORMALE
DEPOL CEE 2000 (MOTEUR)
INDICATEUR TEMPERATURE EAU TEMOIN + RECEPTEUR GRADUE
SANS DETECTEUR EAU FILTRE GASOIL
LEVE-VITRE AV PASSAGER CDE ELECTRIQUE
ALIMENT ANTENNE RECEPTEUR HP AV/AR TWEETER
ALIMENTATION INJECTION PRIM
PEUGEOT
SANS CACHE BAGAGES
GLISSIERE REGL MANU COND /PASS DOUB VERR
INJECTION TU3JP
PACK AMBIANCE SANS
SONDE TEMPERATURE EXT. SANS
SANS ECLAIRAGE DE RANGEMENT
RETRO EXT CONDUCTEUR NON CHAUFFANT CDE MANUELLE
SANS FILTRE A PARTICULES
PLANCHER AR CHARGE SANS
REHAUSSE CONDUCTEUR REGLAGE PARALLELE
VARIATION PUISSANCE (MOTEUR) STANDARD
VEHICULE PARTICULIER
ROUES MOTRICES 2 ROUES MOTRICES
SAC GONFLABLE COTE PASSAGER

Raport AudaVIN Plus

Strona: 7 / 8

VIN	VF32AKFWF42713714
Producent	PEUGEOT [11]
Model	206 (od 09/'98 do 04/'03)(2A/2C) [14] [V][R][M]
Podtyp	206 XS [04]

W wyposażenie

Kod Audatex

RADIATEUR EP:18 - 16 DM2
SANS ABS
DEMARREUR CLASSE 3
BARRE ANTI DEVERS AR DIAM 18
REGULATION CLIMAT/TEMPERATURE SANS
RECEPTEUR NIVEAU HUILE
NEUTRALISATION MANUELLE COUSSIN GONFLABLE
PRISE VITESSE (INFORMATION) CAPTEUR EFFET HALL
SANS MONOGRAMME
PROJECTEURS ANTI BROUILLARD
ANNEAU ARRIMAGE EXT (RAPPORTE) SANS
Beifahrerairbag+Zentralverriegelung
INSONO TABLIER COTE MOTEUR
RETRO EXT NON CHAUFFANT
PARE-BRISE NON ATHERMIQUE
AM 2002
PORTE NON RENFORCEE
SANS REHAUSSE COTE PASSAGER
FOND CADRAN METAL
SANS DISPOSITIF ANTIPOLLUTION
VENTILATEUR 1 ELECTRIQUE 1 VITESSE NORMAL (100W)
ALTERNATEUR CLASSE 7
BANQUETTE SEPARÉE RABATTABLE
PASSAGE DE ROUE ELARGI SANS
PAYS PROGRAMME (ICP) POLOGNE
AVERTISSEUR STANDARD
AUTO-DIAGNOSTIC EOBD AVEC ACCELEROMETRE
5-DRZWIOWY
CENTR ZAMYK P-CZERW
PODN SZYB ELE PRZ L
LUSTERKO Z LAKIEROW
REFLEKTORY P-MGIELNE
WYCIER SZYBY TYLNEJ
WYPOSAZENIE TKANINA
FOT KIEROW REGUL WYS

B4
G1
G3
G8
I2
I8
J1
J8

Raport AudaVIN Plus

Strona: 8 / 8

VIN	VF32AKFWF42713714
Producent	PEUGEOT [11]
Model	206 (od 09/'98 do 04/'03)(2A/2C) [14] [V][R][M]
Podtyp	206 XS [04]

Wypożalenie

Kod Audatex

SIEDZENIE T DZIEL	J9
ZAGLOWKI T	L1
OBROTOMIERZ	L6
WSKAZNIK POZ OLEJU	L7
3 ZAGLOWKI TYL	M1
OD 09.2002	M8
1360 CCM 55 KW	N8
SKRZYNIA BIEGOW 5-B	P3
WSPOMAG UKLADU KIER	Q1
PODUSZKA GAZ PASAŻER	Q6
AIRBAG KIEROWCY	Q8
OPONA 175/65 R14..T	R2
OBRECZE 5,5 J X 14	S2
KOLPAKI KOL	T3
NORMA SPAL CEE 2000	U8
STABILIZATOR P	U9
2-WARSTW-METALLIC - 2-WARSTW-METALLIC - PEINTURE METALLISEE VERNIE	Y4
ZDERZAK LAKIEROWANY	Z5