

STOWARZYSZENIE RZECZOZNAWCÓW SAMOCHODOWYCH

EKSPERTMOT

ROK ZAŁOŻENIA 1948

Członek Międzynarodowej Federacji Ekspertów Samochodowych- FIEA

Członek Założyciel Polskiej Izby Motoryzacji

Członek Rzeczywisty Polskiego Związku Motorowego

Oddział w Katowicach

40-159 Katowice, ul. Jesionowa 15

Tel. 32 258 15 81, kom. 508 122 015

NIP: 634-22-34-885



WYCENA Nr: KF298/24

z dnia: 2024/07/22

Rzeczoznawca : mgr inż. Andrzej Wrona

Zleceniodawca: Wydział Infrastruktury Miejskiej Urzędu Miejskiego

Adres: ul. Graniczna 21, 41-300 Dąbrowa Górnicza

Zadanie: Określenie wartości rynkowej pojazdu

PODSTAWA WYCENY

Niniejszą wycenę wykonano na podstawie :

- dokumentacji przekazanej przez Zleceniodawcę;
- danych zapisanych w systemie AUDAVIN (wydruk w załączeniu)
- oględzin niżej zidentyfikowanego pojazdu

Oględziny wykonano na terenie parkingu TRELA Group Sp. z o.o.

Systemy wyceny wartości INFO Ekspert nie publikuje notowań wycenianego pojazdu . Do wyceny wykorzystano ceny ofertowe publikowane na portalach internetowych (wydruk w załączeniu) oraz informacje zamieszczone w systemie EUROTAX .

DANE IDENTYFIKACYJNE POJAZDU (*)

Dane: [O] VII-2024

Marka: OPEL

Rok produkcji: 2003

Model: Corsa C 1.0 MR'00 E3

Wersja: Start

Nr rejestracyjny: SD 18802

Rodzaj pojazdu: Samochód osobowy

VIN: W0L0XCF6834148957

Miejsce oględzin

ul. Oddziału AK Ordona 356, Dąbrowa Górnicza
śląskie

Przebieg szacowany

300000 km

Okres eksploatacji pojazdu (03/05/15-24/07/22)

254 mies.

Kolor powłoki lakierowej, (rodzaj lakieru)

1-warstwowy typu uni

Dop. masa całkowita

1400 kg

Rodzaj nadwozia

hatchback 5 drzwiowy

Oznaczenie silnika

Z10XE

Jednostka napędowa

z zapłonem iskrowym (wtrysk)

Pojemność / Moc silnika

973 ccm / 43kW (58KM)

Liczba cylindrów / Układ cylindrów / Liczba zaworów

3 / rzędowy / 12

Rodzaj skrzyni biegów

manualna

Rodzaj napędu

przedni (4x2)

WYPOSAŻENIE STANDARDOWE

L.p. Nazwa elementu wyposażenia

- 1 Filtr p/pyłkowy
- 2 Głośniki 2 szt.
- 3 Immobilizer
- 4 Napinacze przednich pasów bezpieczeństwa
- 5 Obrotomierz
- 6 Pasy bezpieczeństwa przednie z regulacją wysokości mocowania
- 7 Poduszka powietrzna kierowcy
- 8 Przygotowanie do montażu radia

L.p. Nazwa elementu wyposażenia

- 9 * Szyby przednie regulowane elektrycznie
- 10 Szyby przyciemniane
- 11 Światło dodatkowe STOP
- 12 * Wspomaganie układu kierowniczego
- 13 Wzmacniacz antenowy
- 14 * Zamek centralny zdalnie sterowany
- 15 Zderzaki w kolorze nadwozia

L.p. Nazwa pakietu / elementu pakietu wyposażenia standardowego

1 Tarcze kół stalowe 13" opony 155/80

Tarcze kół stalowe

Opony 155/80 R13

STAN TECHNICZNY POJAZDU

Do oględzin udostępniono pojazd w stanie nieuszkodzonym. Pojazd zidentyfikowano na podstawie odczytu informacji zapisanych na tablicach rejestracyjnych oraz na naklejce na przedniej szybie. Z uwagi na brak kluczyków nie przeprowadzono weryfikacji kompletności zespołu napędowego oraz stanu wnętrza pojazdu. W czasie oględzin stwierdzono że pojazd posiada ślady zużycia eksploatacyjnego. Pojazd nie był od dłuższego czasu eksploatowany. Brak dokumentacji pojazdu. W czasie oględzin stwierdzono korozję elementów nadwozia. Wnętrze pojazdu zabrudzone.

KOREKTY

WARTOŚĆ BAZOWA BRUTTO (254 mies.) * 3 500 PLN
KOREKTY RÓŻNE - 1 400 PLN

W tym:

stan techniczny i dbałość o pojazd

[%] Wart. [PLN]

-40,0 -1 400

KOMENTARZ

Wprowadzono korekty na podstawie wyników oględzin pojazdu.

Wartość rynkowa brutto wyżej zidentyfikowanego pojazdu, określona na dzień wykonania opinii wynosi:

2100 PLN

(słownie: dwa tysiące sto złotych)

w tym VAT (23,0%) 392,68 PLN

Wartość określono na podstawie:

- notowań wartości rynkowych ustalonych przez wykonawcę opinii,
- korekt mających wpływ na wartość pojazdu.

Za Zarząd

V-CE PREZES
ODDZIAŁU STOWARZYSZENIA
RTSiRD w Katowicach

mgr inż. Marek Kałuża

STOWARZYSZENIE RZECZOSZNAWCÓW
TECHNIKI SAMOCHODOWEJ I RUCHU DROGOWEGO
STOWARZYSZENIE RZECZOSZNAWCÓW SZCZEGÓŁOWYCH
EKSPERTMOT
ODDZIAŁ W KATOWICACH
40-159 Katowice, ul. Jesionowa 15
tel. 32 2581 581, kom. 500 122 015
NIP 634-22-34-885

Katowice 22.07.2024

Rzecznawca

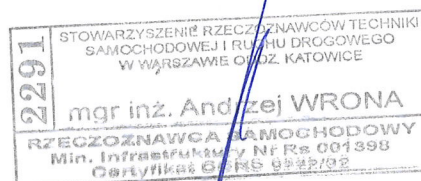

ARKUSZ USTALENIA WARTOŚCI POJAZDUdo wyceny nr: **KF298/24**z dnia: **2024/07/22**

Rzeczoznawca : mgr inż. Andrzej Wrona

Zleceniodawca: Wydział Infrastruktury Miejskiej Urzędu Miejskiego

Adres: ul.Graniczna 21, 41-300 Dąbrowa Górnicza

Zadanie: Określenie wartości rynkowej pojazdu

DANE IDENTYFIKACYJNE POJAZDU (*)

Dane: [O] VII-2024

Marka: OPEL

Rok produkcji: 2003

Model: Corsa C 1.0 MR'00 E3

Wersja: Start

Nr rejestracyjny: SD 18802

Rodzaj pojazdu: Samochód osobowy

Wycena na podstawie pojazdu: OPEL Corsa C 1.0 MR'00 E3 Start hb5 973 ccm 43 kW B

USTALENIE WARTOŚCI POJAZDU**KATALOG WARTOŚCI BAZOWYCH (BRUTTO):**

rok	mies.	wart. z katal. [PLN]	wart. zadana [PLN]
2003	05		3500
WARTOŚĆ BAZOWA BRUTTO (254 mies.) *			3 500 PLN

Normatywny okres eksploatacji 254 mies.

Rzeczywisty okres eksploatacji 254 mies.

LISTA WYPOSAŻENIA:

Lista wyposażenia na podstawie informacji z bazy danych na okres: 2002.09-2003.04

Przebieg normatywny 227 200 km

Przebieg rzeczywisty szacowany 300 000 km

ZASTOSOWANE KOREKTY RÓŻNE:

Opis korekty	[%]	Wart. [PLN]
stan techniczny i dbałość o pojazd	-40,0	-1 400
KOREKTY RÓŻNE	- 1 400 PLN	po korekcie: 2 100 PLN

UWAGI

1. Powyższe opracowanie określa wartość rynkową ustaloną w podejściu porównawczym.
2. Wartość przedmiotu wyceny została ustalona na dzień wyceny.
3. Niniejsze opracowanie nie może być wykorzystane do żadnego innego celu niż określony w zleceniu i nie może być publikowane w całości w jakimkolwiek dokumencie bez zgody wykonawców i bez uzgodnienia z nimi formy i treści takiej publikacji.
4. Rzeczoznawca nie bierze na siebie odpowiedzialności za wady ukryte (prawne i fizyczne) oraz ewentualne skutki wynikające z dalszego użytkowania przedmiotu wyceny, a także za skutki wykorzystania samej wyceny.
5. Wykonawca nie ponosi także odpowiedzialności za ewentualne wady wyceny powstałe z oparcia się na stanie przedmiotu wyceny bez jakichkolwiek informacji od ostatniego użytkownika.
6. Niniejsze oszacowanie wartości nie jest ekspertyzą stanu technicznego przedmiotu wyceny i za taką nie może być uznawane.
7. Powyższa wycena wartości w szczególności nie może być traktowana jako gwarancja sprzedaży przedmiotu wyceny za oszacowaną wartość.
8. Nie badano poprawności numerów identyfikacyjnych (nr fabryczny). Nie weryfikowano także prawdziwości pozostałych danych w tym roku produkcji i innych które przyjęto wg okazanych dokumentów i wskazanych źródeł.

STOWARZYSZENIE RZECZOWNIKÓW
TECHNIKI SAMOCHODOWEJ I RUCHU DROGOWEGO
STOWARZYSZENIE RZECZOWNIKÓW SZTUCHOWYCH
EKSPERTMOT
ODDZIAŁ W KATOWICACH
40-159 Katowice, ul. Jesionowa 15
tel. 32 268 1 681, kom. 608 122 915
NIP 634-22-34-609

9. Nie badano tytułu użytkowania ani tytułu własności wycenianego obiektu oraz ewentualnego istnienia ograniczenia praw rzeczowych.

WARTOŚĆ RYNKOWA BRUTTO PO ZAOKRĄGLENIU

2 100 PLN

Za Zarząd

V-CE PREZES
ODDZIAŁU STOWARZYSZENIA
RTSiRD w Katowicach

mgr inż. Marek Kałuża

STOWARZYSZENIE RZECZOZNAWCÓW
TECHNIKI SAMOCHODOWEJ I RUCHU DROGOWEGO
STOWARZYSZENIE RZECZOZNAWCÓW SZROCHODOWYCH

EKSPERTMOT

ODDZIAŁ W KATOWICACH

40-159 Katowice, ul. Jesionowa 15

tel. 32 268 1 50 1, kom. 506 122 015

NIP 634-23-34-885

Katowice 22.07.2024

Rzeczoznawca

2291

STOWARZYSZENIE RZECZOZNAWCÓW TECHNIKI
SAMOCHODOWEJ I RUCHU DROGOWEGO
W WARSZAWIE ODZ. KATOWICE

mgr inż. Andrzej WRONA

RZECZOZNAWCA SAMOCHODOWY
Min. Infrastruktury Nr Rs 001398
Dokument G635 024/02

DOKUMENTACJA FOTOGRAFICZNA

do wyceny nr: KF298/24

z dnia: 2024/07/22

DANE IDENTYFIKACYJNE POJAZDU (*)

Dane: [O] VII-2024

Marka: OPEL

Rok produkcji: 2003

Model: Corsa C 1.0 MR'00 E3

Wersja: Start

Nr rejestracyjny: SD 18802

Rodzaj pojazdu: Samochód osobowy



Fot. 1



Fot. 2

STOWARZYSZENIE RZECZODAWCÓW
TECHNIKI SAMOCHODOWEJ I RUCHU DROGOWEGO
STOWARZYSZENIE RZECZODAWCÓW SAMOCHODOWYCH
EKSPERTMOT
ODDZIAŁ W KATOWICACH
40-159 Katowice, ul. Jesionowa 15
tel. 32 265 1 591, kom. 505 122 015
NIP 634-22-94-955



Fot. 3



Fot. 4

STOWARZYSZENIE PRZECIWNIAWCÓW
TECHNIKI SAMOCHODOWEJ I RUCHU DROGOWEGO
STOWARZYSZENIE PRZECIWNIAWCÓW SZMOCHODOWYCH
EKSPERTMOT
ODDZIAŁ W KATOWICACH
40-159 Katowice, ul. Jesionowa 15
tel. 32 2581 587, kom. 60 8 122 015
NIP 634-22-34-569



Fot. 5

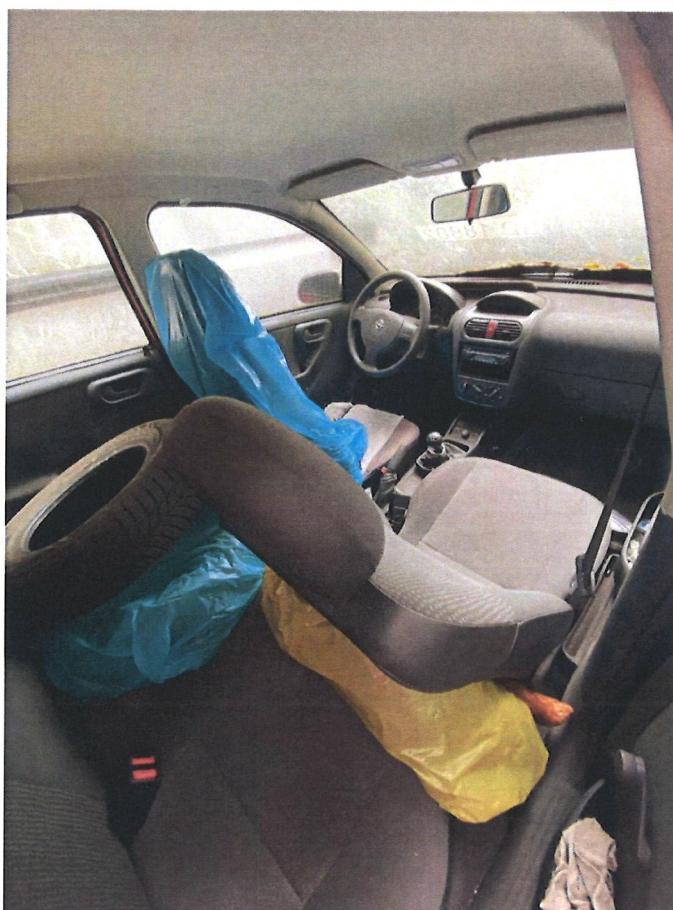

Fot. 6

STOWARZYSZENIE RZECZOTWÓW
TECHNIKI SAMOCHODOWEJ I TRUCHU DROGOWEGO
STOWARZYSZENIE RZECZOTWÓW SZMOCOWYCH
EKSPERTMOT
ODDZIAŁ W KATOWICACH
40-159 Katowice, ul. Jesieńowa 15
tel. 32 2581 581, kom. 506 122 015
NIP 634-22-34-066



Fot. 7

STOWARZYSZENIE RZECZOWYCH
TECHNIKI SAMOCHODOWEJ I RUCHU DROGOWEGO
STOWARZYSZENIE RZECZOWYCH W SZACHOWYCH
EKSPERTMOT
ODDZIAŁ W KATOWICACH
40-159 Katowice, ul. Jesionowa 15
tel. 22 298 1 991, kom. 506 122 015
NIP 634-22-34-666



Opel Corsa 1.0 12V NJoy

973 cm³ • 58 KM • Opel Corsa 1.0 12 VJoy

Zweryfikowane dane

1A 204 187 km • Benzyna • Manualna • 2003

Chorzów (Śląskie)

Podbite 5 dni temu

Prywatny sprzedawca

2 900 PLN

Poniżej średniej

[Sprawdź możliwości finansowania](#)



Opel Corsa

1199 cm³ • 75 KM • Sprawni

Wyróżnione

1A 264 435 km • Benzyna • Manualna • 2003

Gniezno (Wielkopolskie)

Opublikowano 15 godzin temu

Prywatny sprzedawca

3 500 PLN

W granicach średniej

[Sprawdź możliwości finansowania](#)



Opel Corsa

1199 cm³ • 75 KM • c.1.2.2003 r.

Zweryfikowane dane

1A 240 200 km • Benzyna • Manualna • 2003

Niemodlin (Opolskie)

3 500 PLN

W granicach średniej

[Sprawdź możliwości finansowania](#)

Numer wyceny 258691
Data wyceny 2024-07-22
Wycena na dzień 2024-07-22

Eurotax....
Part of Autovista Group

DANE KLIENTA / WŁAŚCICIELA

Imię i nazwisko / Adres:

DANE POJAZDU - KOD EC 0041436

Numer rejestracyjny / numer VIN / numer silnika: SD18802 / W0L0XCF6834148957 / ----
Data pierwszej rejestracji / wiek w miesiącach: 2003-05-15 / 254
Przebieg rzeczywisty (km): 300 000
Przebieg standardowy / różnica (km): 187 000 / 113 000
Liczba właścicieli: 1
Stan pojazdu: Przeciętny
Marka: OPEL
Model: Corsa C Hatchback 00-03
Typ: Corsa 1.0 12V Base / Start
Rodzaj nadwozia / liczba drzwi / liczba miejsc: Hatchback / 3 / 5
Okres dostępności: 2000-08-01 - 2003-09-30
Pojemność silnika (ccm): 973
Moc kW / KM: 43 / 58
Paliwo: Benzyna
Układ / liczba cylindrów: R / 3
Skrzynia / liczba biegów: M / 5

WYCENA POJAZDU

Sprzedaż

Notowanie Eurotax (baza danych 2024-07)	PLN	4 000
Korekta na przebieg	PLN	-990
Wartość pojazdu (brutto)	PLN	3 000

STOWARZYSZENIE RZECZOCZYNIACÓW
TECHNIKI SAMOCHODOWEJ I TRUCKINGOWEGO
STOWARZYSZENIE RZECZOCZYNIACÓW SAMOCHODOWYCH
EKSPERTWOT
ODDZIAŁ W KATOWICACH
40-159 Katowice, ul. Jesionowa 15
tel: 32 258 1 991, kom. 508 122 015
NIP 634-22-34-669

WYPOSAŻENIE STANDARDOWE POJAZDU

- 3-punktowy pas bezpieczeństwa z tyłu
- Airbag kierowcy
- Immobilizer
- Szyby barwione
- Wycieraczka szyby tylnej
- 4/5 zagłówki
- Aktywne zagłówki - przód
- Obrotomierz
- Tylne oparcie składane, dzielone

STOWARZYSZENIE RZECZOWNICÓW
TECHNIKI SAMOCHODOWEJ I RUCHU DROGOWEGO
STOWARZYSZENIE RZECZOWNICÓW SZROCHODOWYCH
E K S P E R T M O T
ODDZIAŁ W KATOWICACH
40-159 Katowice, ul. Desionowa 15
tel. 32 258 1 581, kom. 508 128 915
NIP 634-22-34-665

Raport AudaVIN Plus

Strona: 1 / 3

VIN	W0L0XCF6834148957
Producent	OPEL [05]
Model	Corsa C (od 10/'00 do 07/'06) [05] [V][R][M]
Podtyp	Corsa [01]

Wyposażenie

Kod Audatex

BODY SIDE MOLDING EXTERIOR
RESTR. SYS. RR SEAT 3 POINT
BATTERY - 36 AH
BUMPERS PAINTED IN BODY COLOR
FRONT SEATS WITH ADJ.SEAT BACK
POLAND-MANDATORY
WYPOSAŻENIE TKANINA - Orleans/Elba dk char+grey
Z10XE
TINTED GLASS ALL AROUND
EU-EQUIPMENT
RADIO INSTALLATION KIT
HEAD RST-CLOTH RR CENTER
ADD.PARTS FOR RADIO INSTALL.
TRANS-MAN 5-SPEED F13 CR
Zaragoza
TRIM CLOTH ORLEANS/ELBA
Steel 5J13 15 Round
Retailed
last 8 VIN digits to select Audatex option code for build date
STEERING WHEEL-3 SPOKES
Base
LEFT HAND DRIVE
TWO HEAD RST-CLOTH RR ADJ.
BRAKE PWR FRT DISC RR DRUM
TRANS-MAN MERCHANDISED EQUIP.
6 LOUDSPEAKERS CUSTOM
EQUIP.MIRR OUTSIDE REM.CONTR.M
MIRROR L+R R/CONT CONVEX
ALTERNATOR-70 A
ANTENNA AMPLIFIER
155/80 R 13-79T
DOOR TRIM-COLOR DK CHARCOAL
TRIM PANEL INNER STD VAR.1
Poland
TIR + WHL SPARE FULLSIZE STL

Raport AudaVIN Plus

Strona: 2 / 3

VIN	W0L0XCF6834148957
Producent	OPEL [05]
Model	Corsa C (od 10/'00 do 07/'06) [05] [V][R][M]
Podtyp	Corsa [01]

Wyposażenie

Kod Audatex

EXTERIOR WAX PROTECTION
INSTR.CLUSTER WITH REV.COUNT.
TRIM COLOUR-GREY
W/O LETTERING ON SIDE MOLD.
IDENTIFICATION SPEEDOMETER KMH
FREQUENCIES 433 MHZ
ENG-3 CYL 10 VAR.2
Emission-system EEC 05
POWER WINDOWS FRONT DOORS
Marketingofferpack
POLLUTION FILTER
INDICATOR SERVICE INTERVAL
AXLE RATIO - 3.94
ASHTRAY - LIGHTER
XZAB - LOCAL PURPOSES ONLY
HVAC SYSTEM HEATER OUTSIDE AIR
Hatch 4-Door 6 Windows
Z10XE
POWER STEERING ELEC.
AIRBAG DRIVER SIDE ONLY
POWER DOOR LOCKS
DELETION OF ENGINE BADGE
INT.TRIM DK CHARCOAL
GEARING CODE
5-DRZWIOWY
OD MODELU 2003
PODN SZYB PRZ ELEKTR
WYCIER SZYBY TYLNEJ
WYPOSAŻENIE TKANINA
CENTR RYGLOW ZDALNE
3 ZAGLOWKI TYL
PAS 3-PUNKT T Ś
PRADNICA 70 A
973 CCM 43 KW
5-ST SKRZYNNIA BIEGOW

B4
D2
G3
I8
J1
K5
L1
L3
M1
N1
P3

Raport AudaVIN Plus

Strona: 3 / 3

VIN	W0L0XCF6834148957
Producent	OPEL [05]
Model	Corsa C (od 10/'00 do 07/'06) [05] [V][R][M]
Podtyp	Corsa [01]

Wypożazenie

WSPOMAG UKŁADU KIER
AIRBAG KIEROWCY
OPONA 155/80 R 13 T
OBRECZE 5 J X 13
LAKIER 1 WARSTW UNI - LAKIER 1 WARSTW UNI - TIZIAN RED
ZDERZAK LAKIEROWANY

Kod Audatex

Q1
Q5
R2
S1
Y2
Z6