

## EKSPEKT MOT

ROK ZAŁOŻENIA 1948

Członek Międzynarodowej Federacji Ekspertów Samochodowych- FIEA

Członek Założyciel Polskiej Izby Motoryzacji

Członek Rzeczywisty Polskiego Związku Motorowego



Oddział w Katowicach

40-159 Katowice, ul. Jesionowa 15

Tel. 32 258 15 81, kom. 508 122 015

NIP: 634-22-34-885

WYCENA Nr: KF311/24

z dnia: 2024/07/23

Rzeczoznawca : mgr inż. Andrzej Wrona

Zleceniodawca: Wydział Infrastruktury Miejskiej Urzędu Miejskiego

Adres: ul.Graniczna 21, 41-300 Dąbrowa Górnicza

Zadanie: Określenie wartości rynkowej pojazdu

## PODSTAWA WYCENY

Niniejszą wycenę wykonano na podstawie :

-dokumentacji przekazanej przez Zleceniodawcę;

- oględzin niżej zidentyfikowanego pojazdu ;

Pojazd nie figuruje w bazie informacji AudaVin .

Ustalono , że pojazd posiada numer VIN KL1KF184J5C009212

Oględziny wykonano na terenie parkingu TRELA Group Sp. z o.o.

## DANE IDENTYFIKACYJNE POJAZDU (\*)

Dane: [O] VII-2024

Marka: CHEVROLET

Rok produkcji: 2005

Model: Spark 1.0 MR'05 E4

Wersja: Elite

Nr rejestracyjny: SC63089

Rodzaj pojazdu: Samochód osobowy

VIN: KL1KF184J5C009212

Miejsce oględzin

ul. Oddziału AK Ordona 356, Dąbrowa Górnicza

Przebieg szacowany

śląskie

300000 km

Okres eksploatacji pojazdu (05/05/15-24/07/27)

230 mies.

Kolor powłoki lakierowej, (rodzaj lakieru)

2-warstwowy typu uni

Oznaczenie typu

KL1K

Dop. masa całkow.

1270 kg

Rodzaj nadwozia

hatchback 5 drzwiowy

Jednostka napędowa

z zapłonem iskrowym (wtrysk)

Pojemność / Moc silnika

995 ccm / 48kW (65KM)

Liczba cylindrów / Układ cylindrów / Liczba zaworów

4 / rzędowy / 8

Rodzaj skrzyni biegów

manualna

Rodzaj napędu

przedni (4x2)

## WYPOSAŻENIE STANDARDOWE

## L.p. Nazwa elementu wyposażenia

- 1 Głośniki 4 szt.
- 2 Klimatyzacja
- 3 Napinacze przednich pasów bezpieczeństwa
- 4 Obrotomierz
- 5 Opony 155/65 R13
- 6 Pasy bezpieczeństwa przednie z regulacją wysokości mocowania
- 7 Radioodtwarzacz CD
- 8 Szyba tylna ogrzewana

## L.p. Nazwa elementu wyposażenia

- 9 Szyby przednie regulowane elektrycznie
- 10 Szyby przyciemniane
- 11 Tarcze kół stalowe 13"
- 12 Wspomaganie układu kierowniczego
- 13 Wycieraczka szyby tylnej
- 14 Zagłówki siedzeń tylnych
- 15 Zamek centralny zdalnie sterowany
- 16 Zderzaki w kolorze nadwozia

## L.p. Nazwa pakietu / elementu pakietu wyposażenia standardowego

- 1 Poduszki powietrzne kierowcy i pasażera

Poduszka powietrzna kierowcy  
Poduszka powietrzna pasażera

**STAN TECHNICZNY POJAZDU**

Do oględzin udostępniono pojazd w stanie nieuszkodzonym. Pojazd zidentyfikowano na podstawie odczytu informacji zapisanych na tablicach rejestracyjnych naklejce na przedniej szybie oraz nr VIN na tabliczce znamionowej. Z uwagi na brak kluczyków nie przeprowadzono weryfikacji kompletności zespołu napędowego oraz stanu wnętrza pojazdu. W czasie oględzin stwierdzono że pojazd posiada ślady zużycia eksploatacyjnego. Z identyfikacji uzyskanych w czasie oględzin wynika że pojazd nie był od dłuższego czasu eksploatowany. Brak dokumentacji pojazdu. W czasie oględzin stwierdzono korozję elementów nadwozia.

**KOREKTY**

WARTOŚĆ BAZOWA BRUTTO (230 mies.)	4 000 PLN
KOREKTY RÓŻNE	- 2 000 PLN

W tym:  
stan techniczny i dbałość o pojazd

[%]	Wart. [PLN]
-50,0	-2 000

**KOMENTARZ**

Wprowadzono korekty na podstawie wyników oględzin pojazdu.

Wartość rynkowa brutto wyżej zidentyfikowanego pojazdu, określona na dzień 27 lipca 2024 roku wynosi:

**2000 PLN**

(słownie: dwa tysiące złotych)

w tym VAT (23,0%) 373,98 PLN

Wartość określono na podstawie:

- notowań wartości rynkowych ustalonych przez wykonawcę opinii,
- korekt mających wpływ na wartość pojazdu.

Za Zarząd  
**V-CE PREZES**  
ODDZIAŁU STOWARZYSZENIA  
RTSiRD w Katowicach  
mgr inż. Marek Kaluża

STOWARZYSZENIE RZECZOZNAWCÓW  
TECHNIKI SAMOCHODOWEJ I RUCHU DROGOWEGO  
STOWARZYSZENIE RZECZOZNAWCÓW SZMUCHOWYCH  
**E K S P E R T M O T**  
ODDZIAŁ W KATOWICACH  
40-159 Katowice, ul. Jasionowa 15  
tel. 32 2581 581, kom. 508 122 015  
NIP 634-22-34-885  
Katowice 22.07.2024

Rzeczoznawca  
STOWARZYSZENIE RZECZOZNAWCÓW TECHNIKI  
SAMOCHODOWEJ I RUCHU DROGOWEGO  
W WARSZAWIE ODDZ. KATOWICE  
mgr inż. Andrzej WRONA  
RZECZOZNAWCA SAMOCHODOWY  
Min. Infrastruktury Nr Rs 001398  
Certyfikat 10319 2022/022



**ARKUSZ USTALENIA WARTOŚCI POJAZDU**do wyceny nr: **KF311/24**z dnia: **2024/07/23**

Rzeczoznawca : mgr inż. Andrzej Wrona

Zleceniodawca: Wydział Infrastruktury Miejskiej Urzędu Miejskiego

Adres: ul.Graniczna 21, 41-300 Dąbrowa Górnicza

Zadanie: Określenie wartości rynkowej pojazdu

**DANE IDENTYFIKACYJNE POJAZDU (\*)**

Dane: [O] VII-2024

Marka: CHEVROLET

Rok produkcji: 2005

Model: Spark 1.0 MR'05 E4

Wersja: Elite

Nr rejestracyjny: SC63089

Rodzaj pojazdu: Samochód osobowy

Wycena na podstawie pojazdu: CHEVROLET Spark 1.0 MR'05 E4 Elite hb5 995 ccm 48 kW B

**USTALENIE WARTOŚCI POJAZDU****KATALOG WARTOŚCI BAZOWYCH (BRUTTO):**

rok	mies.	wart. z katal. [PLN]	wart. zadana [PLN]
2007	05	4800	4800
2006	05	4400	4400
2005	05	4000	4000

**WARTOŚĆ BAZOWA BRUTTO (230 mies.)** ..... **4 000 PLN**Normatywny okres eksploatacji ..... **230 mies.**Rzeczywisty okres eksploatacji ..... **230 mies.****LISTA WYPOSAŻENIA:**

Lista wyposażenia na podstawie informacji z bazy danych na okres: 2005.05-2005.08

Przebieg normatywny ..... **208 000 km**Przebieg rzeczywisty szacowany ..... **300 000 km****ZASTOSOWANE KOREKTY RÓŻNE:**

Opis korekty	[%]	Wart. [PLN]
stan techniczny i dbałość o pojazd	-50,0	-2 000
<b>KOREKTY RÓŻNE</b> .....	<b>- 2 000 PLN</b>	<b>po korekcie: 2 000 PLN</b>

**UWAGI**

1. Powyższe opracowanie określa wartość rynkową ustaloną w podejściu porównawczym.
2. Wartość przedmiotu wyceny została ustalona na dzień wyceny.
3. Niniejsze opracowanie nie może być wykorzystane do żadnego innego celu niż określony w zleceniu i nie może być publikowane w całości w jakimkolwiek dokumencie bez zgody wykonawców i bez uzgodnienia z nimi formy i treści takiej publikacji.
4. Rzeczoznawca nie bierze na siebie odpowiedzialności za wady ukryte (prawne i fizyczne) oraz ewentualne skutki wynikające z dalszego użytkowania przedmiotu wyceny, a także za skutki wykorzystania samej wyceny.
5. Wykonawca nie ponosi także odpowiedzialności za ewentualne wady wyceny powstałe z oparcia się na stanie przedmiotu wyceny bez jakichkolwiek informacji od ostatniego użytkownika.
6. Niniejsze oszacowanie wartości nie jest ekspertyzą stanu technicznego przedmiotu wyceny i za taką nie może być uznawane.
7. Powyższa wycena wartości w szczególności nie może być traktowana jako gwarancja sprzedaży przedmiotu wyceny za oszacowaną wartość.
8. Nie badano poprawności numerów identyfikacyjnych (nr fabryczny). Nie weryfikowano także prawdziwości pozostałych danych w tym roku produkcji i innych które przyjęto wg okazanych

STOWARZYSZENIE RZECZOWNAWCÓW  
TECHNIKI SAMOCHODOWEJ I RUCHU DROGOWEGO  
STOWARZYSZENIE RZECZOWNAWCÓW SZMOCHODOWYCH

**EKSPERTMOT**

ODDZIAŁ W KATOWICACH  
40-159 Katowice, ul. Jesionowa 15  
tel. 32 2581 581, kom. 508 122 015  
NIP 634-22-34-885

dokumentów i wskazanych źródeł.

9. Nie badano tytułu użytkowania ani tytułu własności wycenianego obiektu oraz ewentualnego istnienia ograniczenia praw rzeczowych.

WARTOŚĆ RYNKOWA BRUTTO PO ZAOKRĄGLENIU .....

2 000 PLN

Za Zarząd

Rzecznawca

V-CE PREZES  
ODDZIAŁU STOWARZYSZENIA  
RTSiRD w Katowicach

mgr inż. Marek Kaluża

Katowice 22.07.2024

STOWARZYSZENIE RZECZOWNICÓW  
TECHNIKI SAMOCHODOWEJ I RUCHU DROGOWEGO  
STOWARZYSZENIE RZECZOWNICÓW SAMOCHODOWYCH

**EKSPERTMOT**  
ODDZIAŁ W KATOWICACH  
40-159 Katowice, ul. Jesionowa 15  
tel: 98 2581 581; kom. 508 122 015  
NIP 634-22-34-885

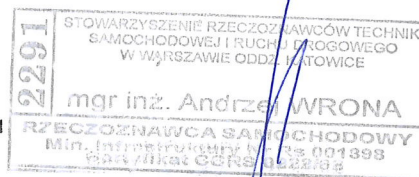



# DOKUMENTACJA FOTOGRAFICZNA

do wyceny nr: KF311/24

z dnia: 2024/07/23

## DANE IDENTYFIKACYJNE POJAZDU (\*)

Dane: [O] VII-2024

Marka: CHEVROLET

Rok produkcji: 2005

Model: Spark 1.0 MR'05 E4

Wersja: Elite

Nr rejestracyjny: SC63089

Rodzaj pojazdu: Samochód osobowy



Fot. 1



Fot. 2

STOWARZYSZENIE RZECZOZNAWCÓW  
TECHNIKI SAMOCHODOWEJ I RUCHU DROGOWEGO  
STOWARZYSZENIE RZECZOZNAWCÓW SAMOCHODOWYCH  
**E K S P E R T M O T**  
ODDZIAŁ W KATOWICACH  
40-159 Katowice, ul. Jesionowa 15  
tel. 32 2581 581, kom. 508 122 015  
NIP 634-22-34-885





Fot. 3



Fot. 4

STOWARZYSZENIE RZECZOZNAWCÓW  
 TECHNIKI SAMOCHODOWEJ I RUCHU DROGOWEGO  
 STOWARZYSZENIE RZECZOZNAWCÓW SZMOCHODOWYCH  
**EKSPERTMOT**  
 ODDZIAŁ W KATOWICACH  
 40-159 Katowice, ul. Jesionowa 15  
 tel. 32 2581 581, kom. 508 122 015  
 NIP 634-22-34-885





Fot. 5

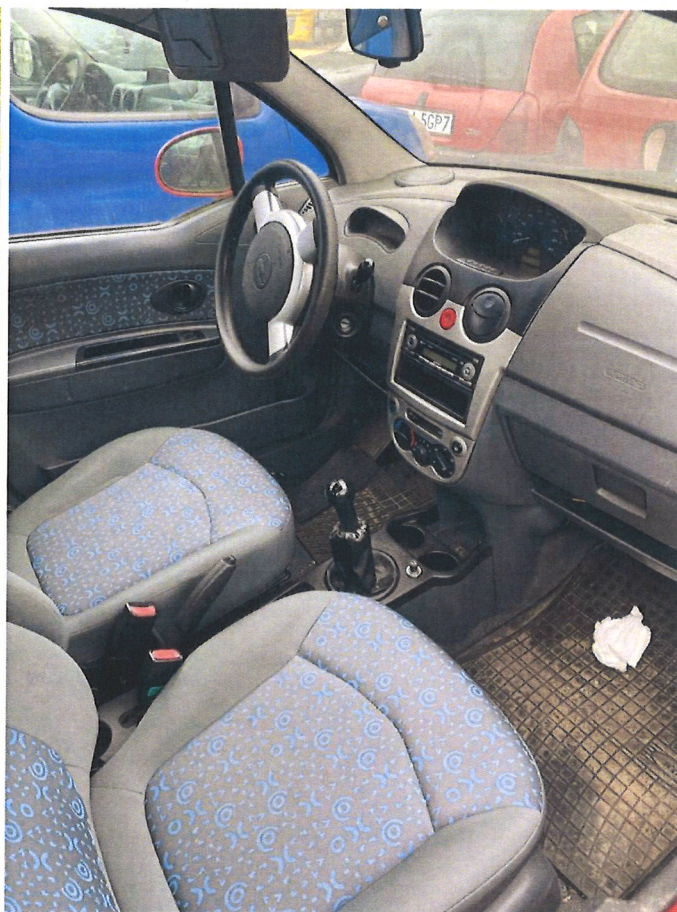

Fot. 6

STOWARZYSZENIE RZECZOZNAWCÓW  
TECHNIKI SAMOCHODOWEJ I RUCHU DROGOWEGO  
STOWARZYSZENIE RZECZOZNAWCÓW SZMOCHODOWYCH  
**EKSPERTMOT**  
ODDZIAŁ W KATOWICACH  
40-159 Katowice, ul. Jesionowa 15  
tel. 32 258 1 581, kom. 508 122 015  
NIP 634-22-34-885





Fot. 7

STOWARZYSZENIE RZECZOZNAWCÓW  
 TECHNIKI SAMOCHODOWEJ I RUCHU DROGOWEGO  
 STOWARZYSZENIE RZECZOZNAWCÓW SZMOCHODOWYCH  
**EKSPERTMOT**  
 ODDZIAŁ W KATOWICACH  
 40-159 Katowice, ul. Jesionowa 15  
 tel. 32 2581 581, kom. 508 122 015  
 NIP 634-22-34-885