

STOWARZYSZENIE RZECZOZNAWCÓW SAMOCHODOWYCH EKSPERTMOT

ROK ZAŁOŻENIA 1948

Członek Międzynarodowej Federacji Ekspertów Samochodowych - FIEA

Członek Założyciel Polskiej Izby Motoryzacji

Członek Rzeczywisty Polskiego Związku Motorowego

Oddział w Katowicach

40-159 Katowice, ul. Jesionowa 15

Tel. 32 258 15 81, kom. 508 122 15

NIP: 634-22-34-885



WYCENA Nr: KF97/24

z dnia: 2024/02/26

Rzeczoznawca : mgr inż. Andrzej Wrona

Zleceniodawca: Wydział Infrastruktury Miejskiej Urzędu Miejskiego

Adres: ul.Graniczna 21, 41-300 Dąbrowa Górnicza

Zadanie: Określenie wartości rynkowej pojazdu

PODSTAWA WYCENY

Niniejszą opinię wykonano na podstawie oględzin niżej zidentyfikowanego pojazdu przeprowadzonych na terenie firmy TRELA GROUP Sp. z o.o. w Dąbrowie Górniczej ul. oddziału AK Ordona 356.

Rok budowy pojazdu ustalono na podstawie informacji zapisanych w systemie Audavin .

DANE IDENTYFIKACYJNE POJAZDU (*)

Dane: [O] II-2024

Marka: HONDA

Rok produkcji: 2006

Model: City 1.4 MR'06 E4

Wersja: S

Nr rejestracyjny: SL6568F

Rodzaj pojazdu: Samochód osobowy

VIN: NLAG45506W050587

Data pierwszej rejestracji	2006/05/15
Data oględzin	2024/02/26
Przebieg szacowany	300000 km
Okres eksploatacji pojazdu (06/05/15-24/02/26)	213 mies.
Kolor powłoki lakierowej, (rodzaj lakieru)	2-warstwowy z efektem metalicznym
Dop. masa całkowita	1510 kg
Rodzaj nadwozia	sedan 4 drzwiowy
Jednostka napędowa	z zapłonem iskrowym (wtrysk)
Pojemność / Moc silnika	1339 ccm / 61kW (83KM)
Liczba cylindrów / Układ cylindrów / Liczba zaworów	4 / rzędowy / 16
Rodzaj skrzyni biegów	manualna
Rodzaj napędu	przedni (4x2)

WYPOSAŻENIE STANDARDOWE

L.p.	Nazwa elementu wyposażenia	L.p.	Nazwa elementu wyposażenia
1	Fotel kierowcy z regulacją wysokości	8	Siedzenia tylne dzielone asymetrycznie
2	Imobilizator	9	Sygnalizacja pozostawienia włączonych świateł
3	Kolumna kierownicy regulowana	10	Światła z regulacją kąta pochylenia
4	Komputer pokładowy	11	Światło dodatkowe STOP
5	Lusterka zewnętrzne regulowane elektrycznie	12	Tarcze kół stalowe 14" opony 175/65
6	Napinacze przednich pasów bezpieczeństwa	13	Wspomaganie układu kierowniczego zmienne elektryczne
7	Radioodtwarzacz CD	14	Zderzaki w kolorze nadwozia
L.p.	Nazwa pakietu / elementu pakietu wyposażenia standardowego		
1	ABS + EBD - system dystrybucji siły hamowania ABS - system zapobiegający blokowaniu kół System dystrybucji siły hamowania elektroniczny EBD		
2	Poduszki powietrzne kierowcy i pasażera Poduszka powietrzna kierowcy Poduszka powietrzna pasażera		
3	Szyby przednie i tylne regulowane elektrycznie		

Szyby przednie regulowane elektrycznie
Szyby tylne regulowane elektrycznie

WYPOSAŻENIE DODATKOWE

L.p.	Nazwa elementu wyposażenia	Wartość [PLN]
1	Lakier metalizowany	219

STAN TECHNICZNY POJAZDU

Do oględzin udostępniono pojazd w stanie nieuszkodzonym. Pojazd zidentyfikowano na podstawie odczytu informacji zapisanych na tablicach rejestracyjnych, naklejce na przedniej szybie oraz numeru VIN na przednim podszybiu. Z uwagi na brak kluczyków nie przeprowadzono weryfikacji kompletności zespołu napędowego oraz stanu wnętrza pojazdu. W czasie oględzin stwierdzono, że pojazd posiada ślady zużycia eksploatacyjnego. Z informacji uzyskanych w czasie oględzin wynika, że pojazd nie był od dłuższego czasu eksploatowany. Brak dokumentacji pojazdu. Stwierdzono mocna korozję przedniego prawego błotnika oraz prawego progu.

KOREKTY

WARTOŚĆ BAZOWA BRUTTO (213 mies.)	9 250 PLN
KOREKTA ZA WYPOSAŻENIE DODATKOWE	219 PLN
KOREKTA ZA PRZEBIEG	- 1 382 PLN
KOREKTY RÓŻNE	- 4 852 PLN

W tym:
stan utrzymania i dbałość o pojazd

[%] Wart. [PLN]
-60,0 -4 852

KOMENTARZ

Wprowadzono korekty w oparciu o wyniki oględzin pojazdu.

Wartość rynkowa brutto wyżej zidentyfikowanego pojazdu, określona na dzień wykonania opinii wynosi:

3200 PLN

(słownie: trzy tysiące dwieście złotych)

w tym VAT (23,0%) 598,37 PLN

Wartość określono na podstawie:

- notowań wartości rynkowych ustalonych przez wykonawcę opinii,
- korekt mających wpływ na wartość pojazdu.

Za Zarząd

V-CE PREZES
ODDZIAŁU STOWARZYSZENIA
RTSiRD w Katowicach
mgr inż. Marek Katusza

STOWARZYSZENIE EKSPERTÓW
TECHNIKI SAMOCHODOWEJ I RUCHU DROGOWEGO
STOWARZYSZENIE RZECZOWNIKÓW
EKSPERTÓW
ODDZIAŁ W KATOWICACH
40-159 Katowice, ul. J. Piłsudskiego 15
tel. 32 253 1 531, kom. 606 12 1 015
NIP 634-234-44-43

Katowice 2024/02/26

Rzecznawca

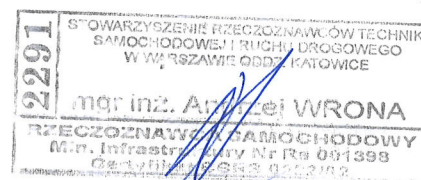

ARKUSZ USTALENIA WARTOŚCI POJAZDU

do wyceny nr: KF97/24

z dnia: 2024/02/26

Rzeczoznawca : mgr inż. Andrzej Wrona

Zlecniodawca: Wydział Infrastruktury Miejskiej Urzędu Miejskiego

Adres: ul.Graniczna 21, 41-300 Dąbrowa Górnicza

Zadanie: Określenie wartości rynkowej pojazdu

DANE IDENTYFIKACYJNE POJAZDU (*)

Dane: [O] II-2024

Marka: HONDA

Rok produkcji: 2006

Model: City 1.4 MR'06 E4

Wersja: S

Nr rejestracyjny: SL6568F

Rodzaj pojazdu: Samochód osobowy

Wycena na podstawie pojazdu: HONDA City 1.4 MR'06 E4 S sed4 1339 ccm 61 kW B

USTALENIE WARTOŚCI POJAZDU**KATALOG WARTOŚCI BAZOWYCH (BRUTTO):**

rok	mies.	wart. z katal. [PLN]	wart. zadana [PLN]
2008	05	10550	10550
2007	05	9850	9850
2006	05	9250	9250

WARTOŚĆ BAZOWA BRUTTO (213 mies.) 9 250 PLN

Normatywny okres eksploatacji 213 mies.

DATA PIERWSZEJ REJESTRACJI (rok/mies/dn) 2006/05/15

Rzeczywisty okres eksploatacji 213 mies.

LISTA WYPOSAŻENIA:

Lista wyposażenia na podstawie informacji z bazy danych na okres: 2006.02-2008.02

WYPOSAŻENIE DODATKOWE:

L.p.	Nazwa elementu wyposażenia	wta	data zam.	wpa	[%]	Wsp.	Wart. [PLN]
1	Lakier metalizowany	0,50			3,65	0,65	219

KOREKTA ZA WYPOSAŻENIE DODATKOWE 219 PLN

KOREKTA ZA WYPOSAŻENIE 219 PLN po korekcie: 9 469 PLN

Przebieg normatywny 233 700 km

Przebieg rzeczywisty szacowany 300 000 km

KOREKTA ZA PRZEBIEG - 1 382 PLN po korekcie: 8 087 PLN

ZASTOSOWANE KOREKTY RÓŻNE:

Opis korekty	[%]	Wart. [PLN]
stan utrzymania i dbałość o pojazd	-60,0	-4 852

KOREKTY RÓŻNE - 4 852 PLN po korekcie: 3 235 PLN

UWAGI

- 1.Powyższe opracowanie określa wartość rynkową ustaloną w podejściu porównawczym.
- 2.Wartość przedmiotu wyceny została ustalona na dzień wyceny.
- 3.Niniejsze opracowanie nie może być wykorzystane do żadnego innego celu niż określony w zleceniu i nie może być publikowane w całości w jakimkolwiek dokumencie bez zgody wykonawców i bez uzgodnienia z nimi formy i treści takiej publikacji.
- 4.Rzeczoznawca nie bierze na siebie odpowiedzialności za wady ukryte (prawne i fizyczne) oraz ewentualne skutki wynikające z dalszego użytkowania przedmiotu wyceny, a także za skutki wykorzystania samej wyceny.
- 5.Wykonawca nie ponosi także odpowiedzialności za ewentualne wady wyceny powstałe z oparcia się na

stanie przedmiotu wyceny bez jakichkolwiek informacji od ostatniego użytkownika.

6. Niniejsze oszacowanie wartości nie jest ekspertyzą stanu technicznego przedmiotu wyceny i za taką nie może być uznawane.

7. Powyższa wycena wartości w szczególności nie może być traktowana jako gwarancja sprzedaży przedmiotu wyceny za oszacowaną wartość.

8. Nie badano poprawności numerów identyfikacyjnych (nr fabryczny). Nie weryfikowano także prawdziwości pozostałych danych w tym roku produkcji i innych które przyjęto wg okazanych dokumentów i wskazanych źródeł.

9. Nie badano tytułu użytkowania ani tytułu własności wycenianego obiektu oraz ewentualnego istnienia ograniczenia praw rzeczowych.

WARTOŚĆ RYNKOWA BRUTTO PO ZAOKRĄGLENIU

3 200 PLN

Za Zarząd

V-CE PREZES
ODDZIAŁU STOWARZYSZENIA
RTSiRD w Katowicach

mgr inż. Marek Katusza

STOWARZYSZENIE RZECZOZNAWCÓW
TECHNIKI SAMOCHODOWEJ I RUCHU DROGOWEGO
STOWARZYSZENIE RZECZOZNAWCÓW SAMOCHODOWYCH
EKSPERTMOT
ODDZIAŁ W KATOWICACH
40-159 Katowice, ul. Jesionowa 15
tel. 32 2581 591, kom. 596 122 015
NIP 893-22-34-565

Katowice 2024/02/26

Rzecznawca

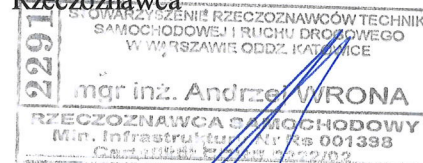

DOKUMENTACJA FOTOGRAFICZNA

do wyceny nr: KF97/24

z dnia: 2024/02/26

DANE IDENTYFIKACYJNE POJAZDU (*)

Dane: [O] II-2024

Marka: HONDA

Rok produkcji: 2006

Model: City 1.4 MR'06 E4

Wersja: S

Nr rejestracyjny: SL6568F

Rodzaj pojazdu: Samochód osobowy



Fot. 1



Fot. 2



Fot. 3



Fot. 4



Fot. 5



Fot. 6



Fot. 7



Fot. 8



Fot. 9

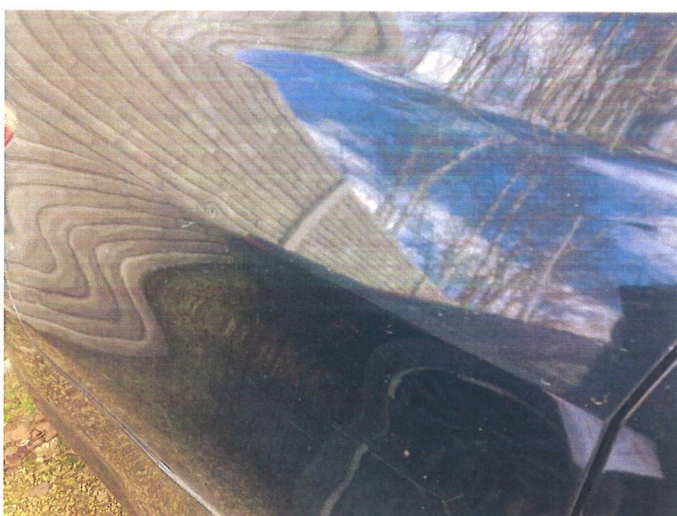

Fot. 10

STOWARZYSZENIE RZECZoznawców
TECHNIKI SAMOCHODOWEJ I TRUCKOWEGO
STOWARZYSZENIE RZECZoznawców SAMOCHODOWYCH
EKSPERTMOT
ODDZIAŁ W KATOWICACH
40-153 Katowice, ul. Jesionowa 15
tel. 32 2581 581, kom. 618 122 015
NIP 624-22-34-333



Fot. 11



Fot. 12