Wyrys ze Studium Uwarunkowań i Kierunków Zagospodarowania Przestrzennego Miasta Dąbrowa Górnicza w skali 1:20000

MIEJSCOWY PLAN ZAGOSPODAROWANIA PRZESTRZENNEGO MIASTA DĄBROWA GÓRNICZA DLA TERENÓW POŁOŻONYCH PRZY ULICY WIEJSKIEJ

SKALA 1:2000

0 20 40 60 80 100 m

RYSUNEK PLANU

Załącznik nr 1
do uchwały nr **XVII/286/2019**
Rady Miejskiej w Dąbrowie Górniczej
z dnia 18 grudnia 2019 r.

Ustalenia Planu:

- granica obszaru objętego planem
- linie rozgraniczające tereny o różnym przeznaczeniu lub różnych zasadach zagospodarowania
- nieprzekraczalne linie zabudowy
- **1MN** teren zabudowy mieszkaniowej jednorodzinnej
- **1KDD** teren drogi publicznej klasy D (dojazdowa)

Oznaczenia wynikające z przepisów odrębnych:

- złoże węgla kamiennego "Paryż" (cały obszar objęty planem)

Oznaczenia informacyjne:

- granica administracyjna miasta Dąbrowa Górnicza
- g - nieczynny gazociąg nieczynny

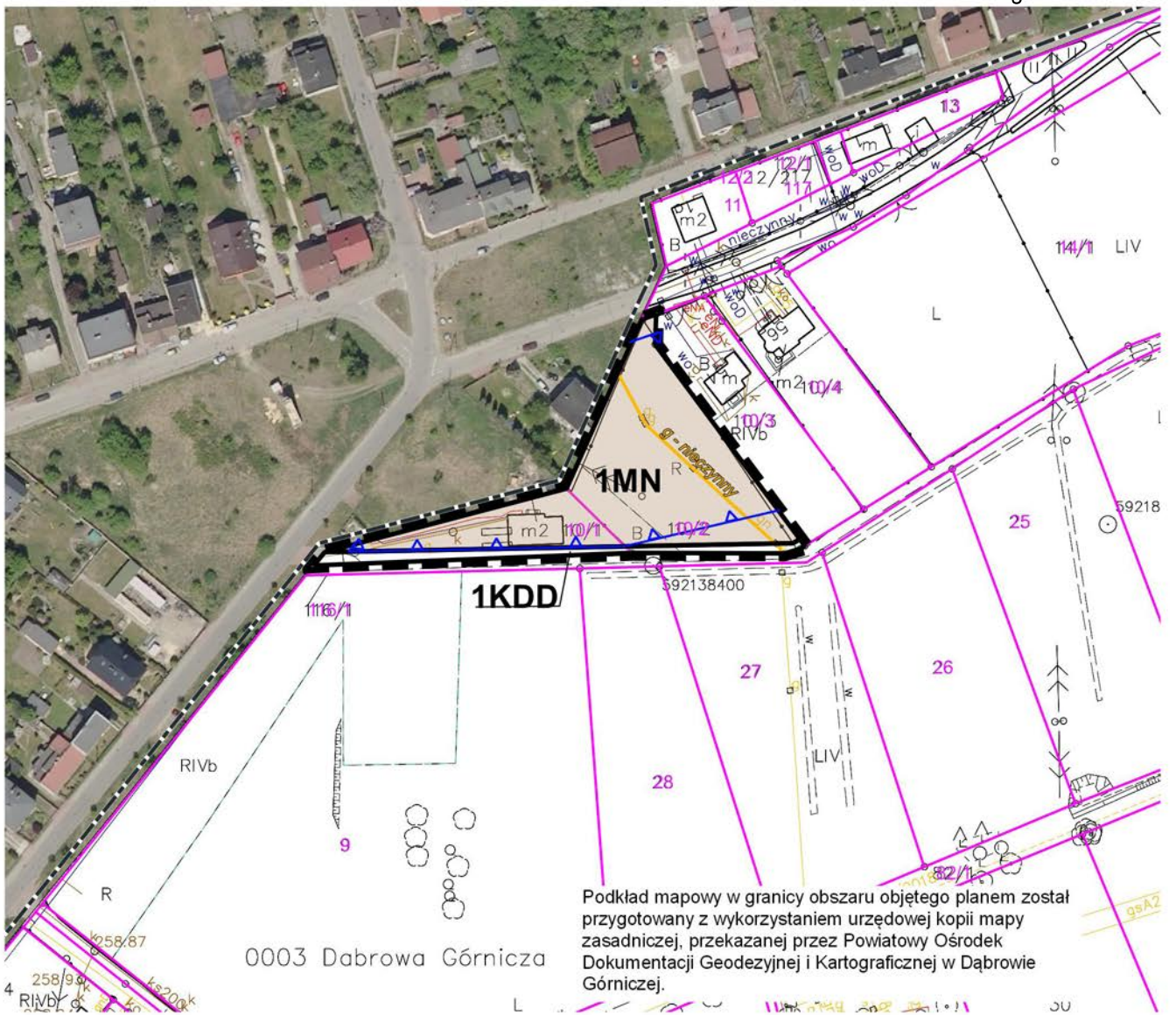

Podkład mapowy w granicy obszaru objętego planem został przygotowany z wykorzystaniem urzędowej kopii mapy zasadniczej, przekazanej przez Powiatowy Ośrodek Dokumentacji Geodezyjnej i Kartograficznej w Dąbrowie Górniczej.