

WYKAZ POMIESZCZEŃ
Powierzchnie liczone wg PN-ISO 9836:1997

K.01	KOMUNIKACJA
28.81m ²	
K.02	POM. PORZĄDKOWE
3.45m ²	

LOKAL 1	
1.01	PRZEDPOKÓJ
3.67m ²	
1.02	ŁAZIENKA
3.54m ²	
1.03	SYPIALNIA
8.68m ²	
1.04	SALON Z ANEKSEM
18.24m ²	

Łącznie: 34.13m²

LOKAL 2	
2.01	PRZEDPOKÓJ
3.67m ²	
2.02	ŁAZIENKA
3.54m ²	
2.03	SYPIALNIA
8.68m ²	
2.04	SALON Z ANEKSEM
17.97m ²	

Łącznie: 33.86m²

LOKAL 3	
3.01	PRZEDPOKÓJ
7.05m ²	
3.02	SYPIALNIA
8.70m ²	
3.03	PRZEDPOKÓJ
3.67m ²	
3.04	ŁAZIENKA
3.54m ²	
3.05	SYPIALNIA
8.68m ²	
3.06	SALON Z ANEKSEM
18.24m ²	

Łącznie: 49.88m²

PRACOWNIA PROJEKTOWA STUDIO B - ART BARTOSZ WRÓBEL 43-230 GOCZAŁKOWICE-ZDRÓJ UL. POŁUDNIOWA 14 NIP: 652-169-13-75 TEL: 724-320-223			
TYTUŁ: KONCEPCJA BUDYNKU MIESZKALNEGO WIEŁORODZINNEGO			
LOKALIZACJA: Jedn. ewid: Dąbrowa Górnicza obręb: 0003 Dąbrowa Górnicza ul. Aleja Róż, dz. nr 58/3 i 57/1	INWESTOR: VENA Sp. z o.o. ul. Kosynierów 33, 41-219 Sosnowiec	PROJEKT BUDOWLANY (PB) BRANŻA: ARCHITEKTONICZNA	DATA: VII 2019
TYTUŁ: RZUT PRZYZIEMIA			SKALA: 1:75
PROJEKTANT: mgr inż. arch. Dorota Wróbel upr. nr 173/98; SL-0455		PODPIS: 	RYS. NR: A2

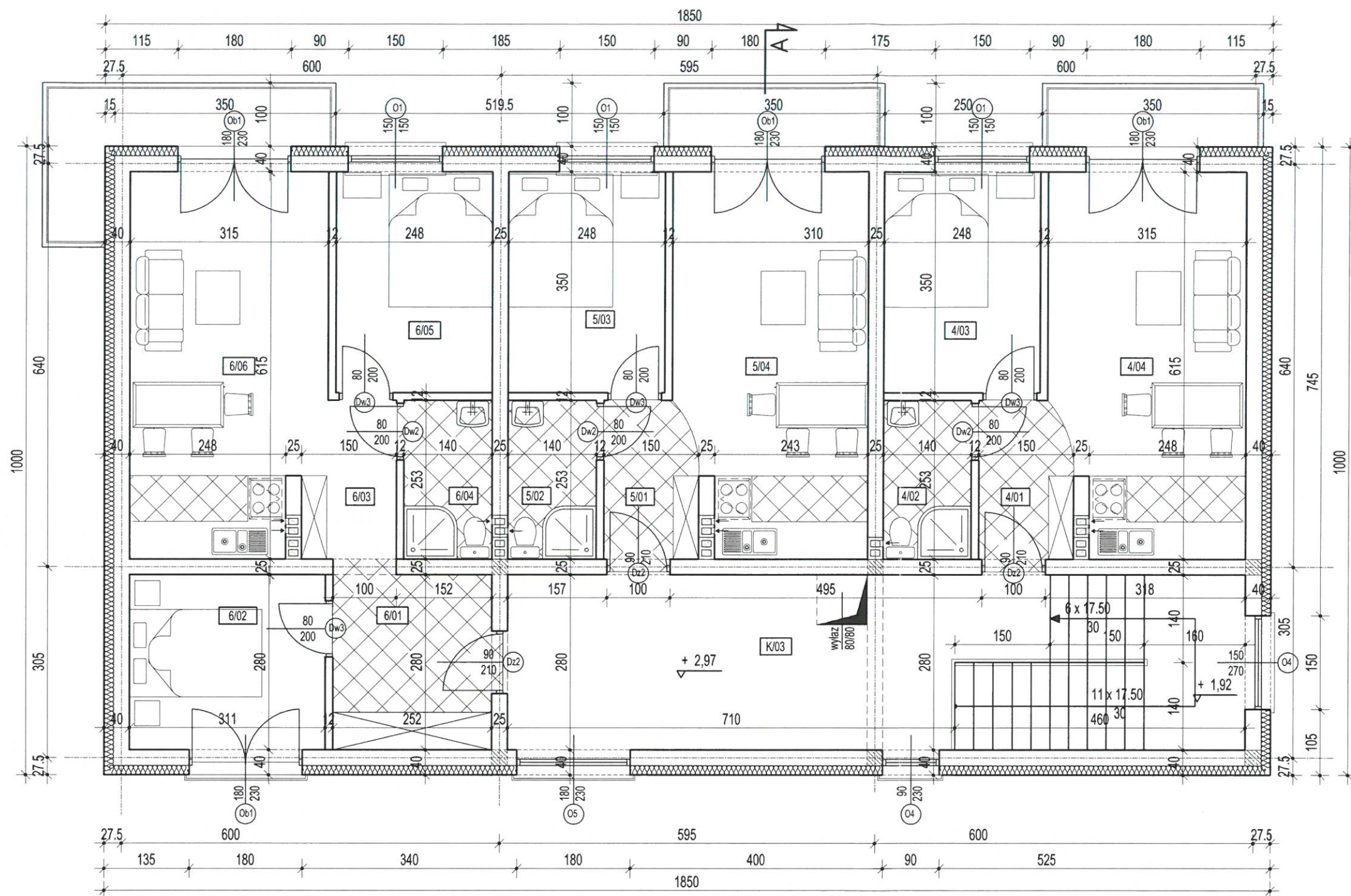

WYKAZ POMIESZCZEŃ
Powierzchnie liczone wg PN-ISO 9836:1997

K.03	KOMUNIKACJA
28.81m ²	

LOKAL 4	
4.01	PRZEDPOKÓJ
3.67m ²	
4.02	ŁAZIENKA
3.54m ²	
4.03	SYPIALNIA
8.68m ²	
4.04	SALON Z ANEKSEM
18.12m ²	

Łącznie: 34.01m²

LOKAL 5	
5.01	PRZEDPOKÓJ
3.67m ²	
5.02	ŁAZIENKA
3.54m ²	
5.03	SYPIALNIA
8.68m ²	
5.04	SALON Z ANEKSEM
17.82m ²	

Łącznie: 33.71m²

LOKAL 6	
6.01	PRZEDPOKÓJ
7.05m ²	
6.02	SYPIALNIA
8.70m ²	
6.03	PRZEDPOKÓJ
3.67m ²	
6.04	ŁAZIENKA
3.54m ²	
6.05	SYPIALNIA
8.68m ²	
6.06	SALON Z ANEKSEM
18.12m ²	

Łącznie: 49.76m²

PRACOWNIA PROJEKTOWA STUDIO B - ART BARTOSZ WRÓBEL 43-230 GOCZAŁKOWICE-ZDRÓJ UL. POŁUDNIOWA 14 NIP: 652-169-13-75 TEL: 724-320-223				
TYTUŁ: KONCEPCJA BUDYNKU MIESZKALNEGO WIEŁORODZINNEGO				
LOKALIZACJA: Jedn. ewid: Dąbrowa Górnicza obręb: 0003 Dąbrowa Górnicza ul. Aleja Róż, dz. nr 58/3 i 57/1	INWESTOR: VENA Sp. z o.o. ul. Kosynierów 33, 41-219 Sosnowiec	PROJEKT BUDOWLANY (PB) BRANŻA: ARCHITEKTONICZNA	DATA: VII 2019	
TYTUŁ: RZUT KONDYGNACJI POWTARZALNEJ				SKALA: 1:75
PROJEKTANT: SPECJALNOŚĆ: ARCHITEKTONICZNA BEZ OGRANICZEŃ mgr inż. arch. Dorota Wróbel upr. nr 173/98 ; SL-0455		PODPIS: 		RYS. NR: A3



ELEWACJE PÓŁNOCNO - ZACHODNIA

PRACOWNIA PROJEKTOWA STUDIO B - ART BARTOSZ WRÓBEL 43-230 GOCCZAŁKOWICE-ZDRÓJ NIP: 652-169-13-75 UL. POŁUDNIOWA 14 TEL: 724-320-223				
TYTUŁ: KONCEPCJA BUDYNKU MIESZKALNEGO WIELORODZINNEGO				
LOKALIZACJA: obręb: Dąbrowa Górnicza Obręb 0003 Dąbrowa Górnicza ul. Aleja Róż dz. nr 58/3, 57/1	INWESTOR: VENA Sp. z o.o. ul. Kosynierów 33 41-219 Sosnowiec	PROJEKT BUDOWLANY (PB) BRANŻA: ARCHITEKTONICZNA	DATA: VII 2019	
TYTUŁ: ELEWACJE			SKALA: 1:100	
PROJEKTANT: SPECJALNOŚĆ ARCHITEKTONICZNA BEZ OGRANICZEŃ mgr inż. arch Dorota Wróbel upr. nr 173/98 ; SL-0455		PODPIS: 	RYS. NR: A4	



ELEWACJA POŁUDNIOWO - WSCHODNIA

PRACOWNIA PROJEKTOWA STUDIO B - ART BARTOSZ WRÓBEL 43-230 GOCZAŁKOWICE-ZDRÓJ UL. POŁUDNIOWA 14 NIP: 652-169-13-75 TEL: 724-320-223				
TYTUŁ: KONCEPCJA BUDYNKU MIESZKALNEGO WIELORODZINNEGO				
LOKALIZACJA: obręb: Dąbrowa Górnica Obręb 0003 Dąbrowa Górnica ul. Aleja Róż dz. nr 58/3, 57/1	INWESTOR: VENA Sp. z o.o. ul. Kosynierów 33 41-219 Sosnowiec	PROJEKT BUDOWLANY (PB) BRANŻA: ARCHITEKTONICZNA	DATA: VII 2019	
TYTUŁ: ELEWACJE			SKALA: 1:100	
PROJEKTANT: SPECJALNOŚĆ: ARCHITEKTONICZNA BEZ OGRANICZEŃ mgr inż. arch. Dorota Wróbel upr. nr 173/98 ; SL-0455		PODPIS: 	RYS. NR: A5	

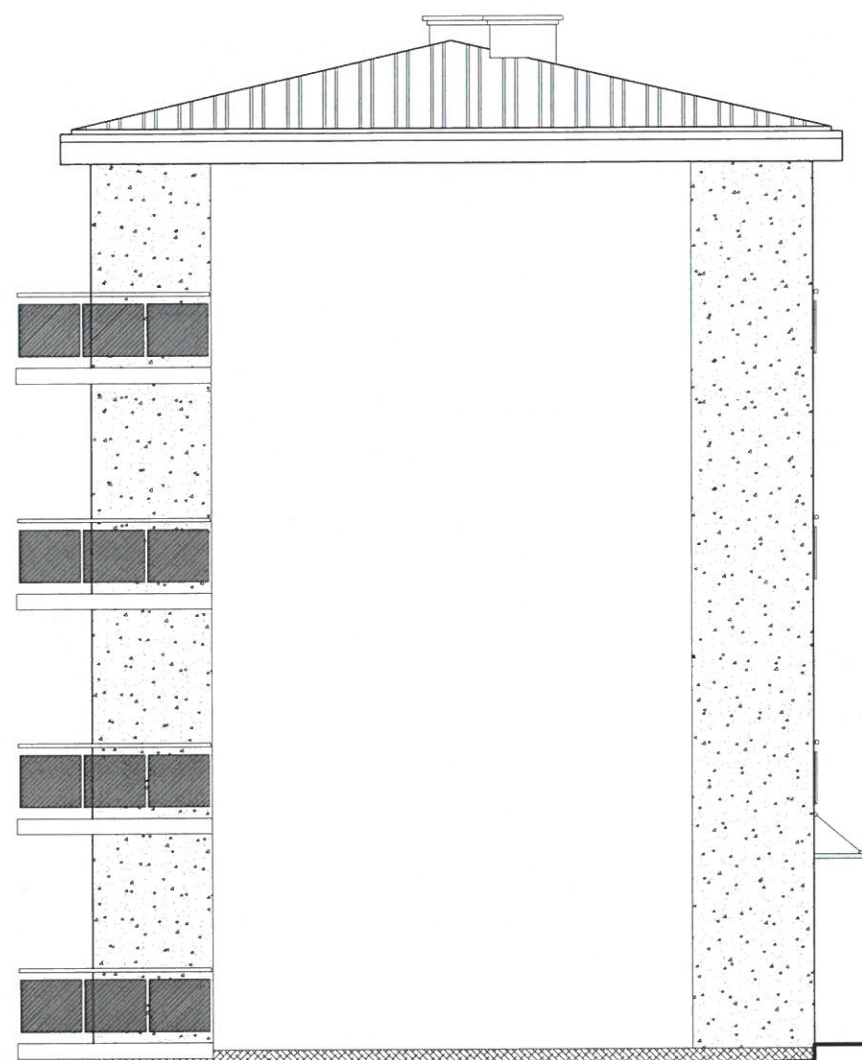

ELEWACJA PÓŁNOCNO - WSCHODNIA

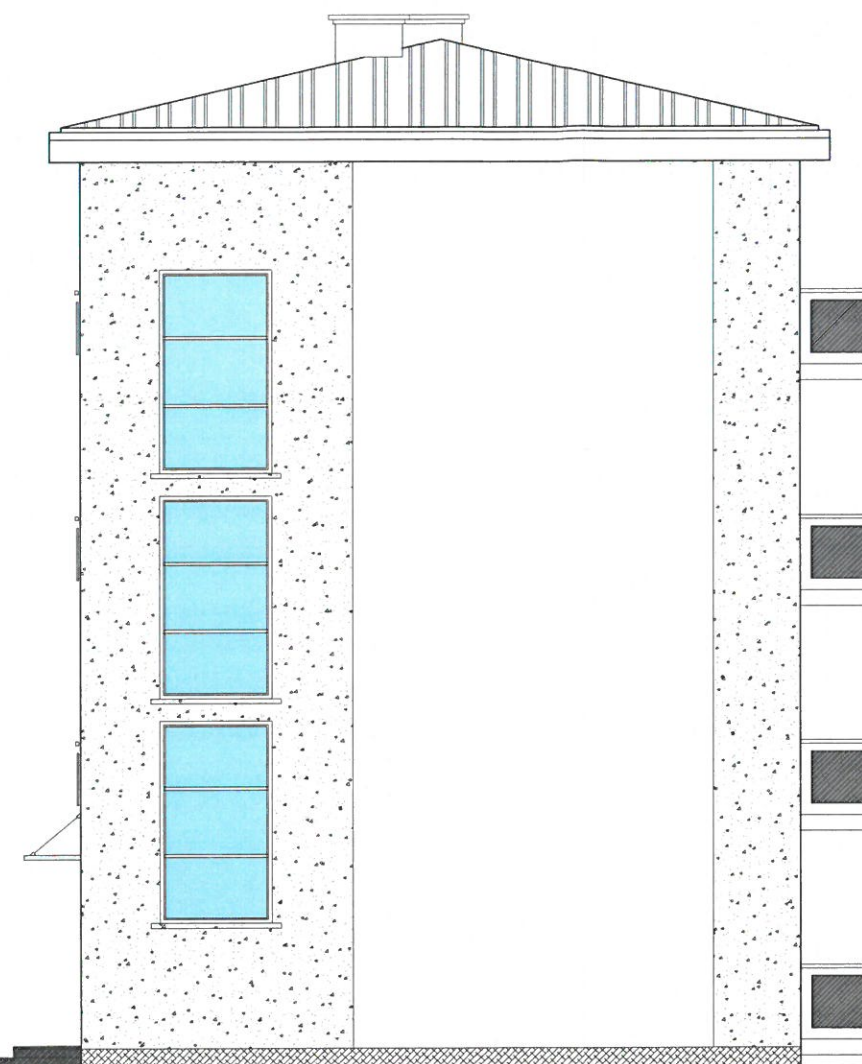

ELEWACJA POŁUDNIOWO - ZACHODNIA

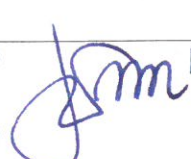
<p align="center">PRACOWNIA PROJEKTOWA STUDIO B - ART BARTOSZ WRÓBEL</p> <p>43-230 GOCzałKOWICE-ZDRÓJ NIP: 652-169-13-75 UL. POŁUDNIOWA 14 TEL: 724-320-223</p>				<p align="center">STUDIO BARTOSZ WRÓBEL ARCHITECTURE</p>	
<p>TYTUŁ: KONCEPCJA BUDYNKU MIESZKALNEGO WIELORODZINNEGO</p>					
<p>LOKALIZACJA: obwód: Dąbrowa Górnicza Obwód 0003 Dąbrowa Górnicza ul. Aleja Róż dz. nr 58/3, 57/1</p>		<p>INWESTOR: VENA Sp. z o.o. ul. Kosynierów 33 41-219 Sosnowiec</p>		<p>PROJEKT BUDOWLANY (PB) BRANŻA: ARCHITEKTONICZNA</p>	
<p>TYTUŁ: ELEWACJE</p>					<p>DATA: VII 2019</p>
<p>PROJEKTANT: SPECJALNOŚĆ: ARCHITEKTONICZNA BEZ OGRANICZEŃ</p> <p align="right">mgr inż. arch Dorota Wróbel upr. nr 173/98 ; SL-0455</p>				<p>PODPIS: </p> <p>PODPIS:</p>	
					<p>SKALA: 1:100</p> <p>RYS. NR: A6</p>