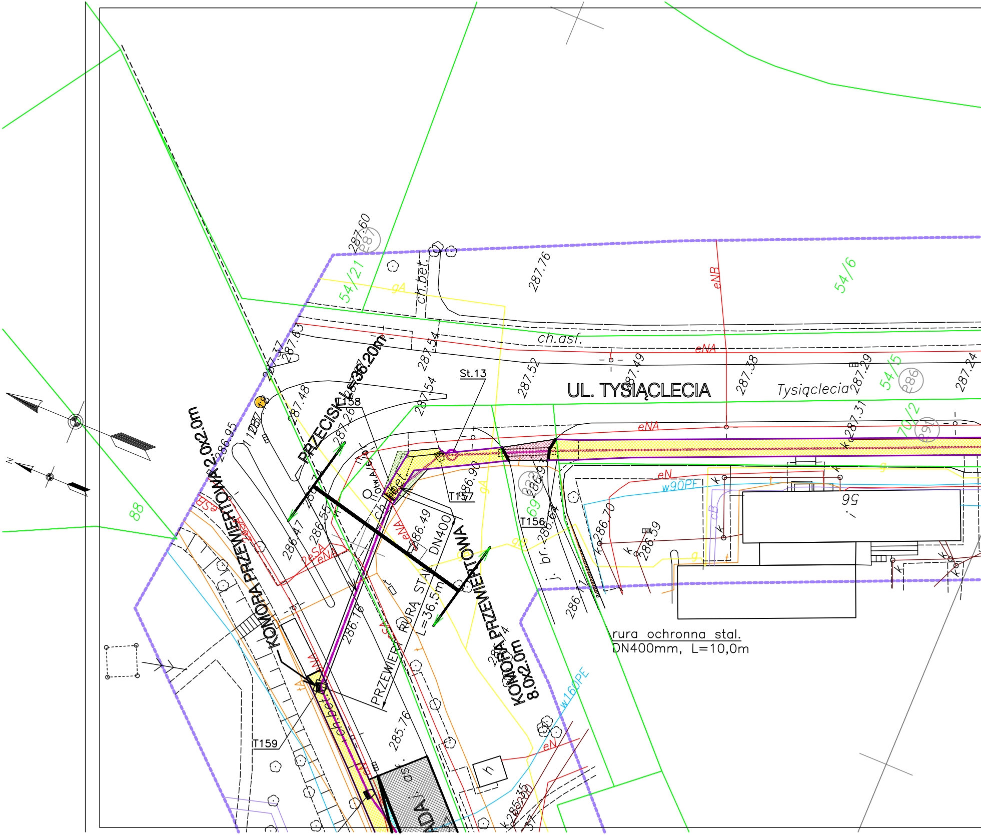
UL. TYSIĄCLECIA
Tysiąclecia
ch.asf.
ch.bet.
KOMORA PRZEWIERTOWA 2.0x2.0m
PRZECISK L=36.20m
KOMORA PRZEWIERTOWA 8.0x2.0m
PRZEWIERT RURA STAL. DN400 L=36,5m
rura ochronna stal.
DN400mm, L=10,0m
St.13
T156
T157
T158
T159
eNA
eNB
eN
w90PE
w160PE
gA
54/21
54/6
54/5
70/2
88
69
287.60
287.76
287.63
287.37
287.54
287.48
287.52
287.49
287.38
287.29
287.24
287.31
286.95
286.90
286.70
286.59
286.49
286.47
286.55
286.18
285.76
j. br.
otw.A

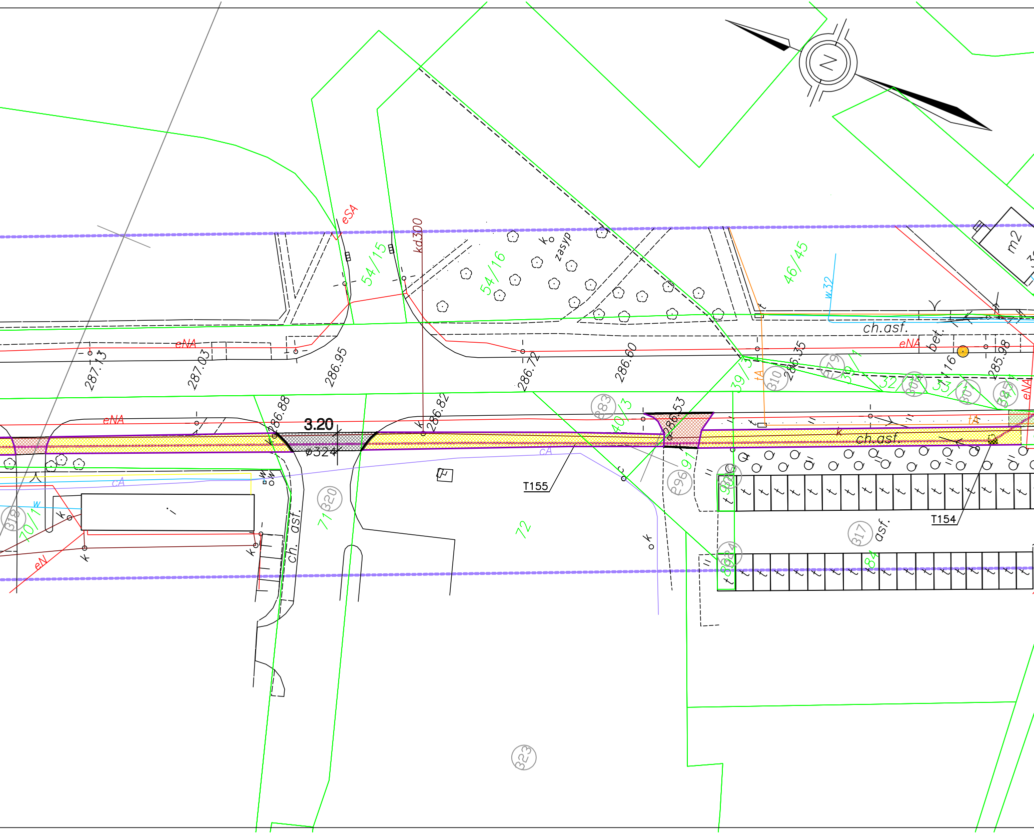
N
eSA
kd300
54/15
54/16
zasyp
46/45
w32
m2
ch.asf.
eNA
bet.
287.13
287.03
286.95
286.72
286.60
286.35
285.98
39/3
tA
310
279
39/1
32
308
31/16
307
285
283
40/3
286.53
286.88
3.20
ø324
286.82
eNA
cA
T155
296
91
320
71
72
ch. asf.
T154
317
asf.
84
318
70/1
w
eN
323

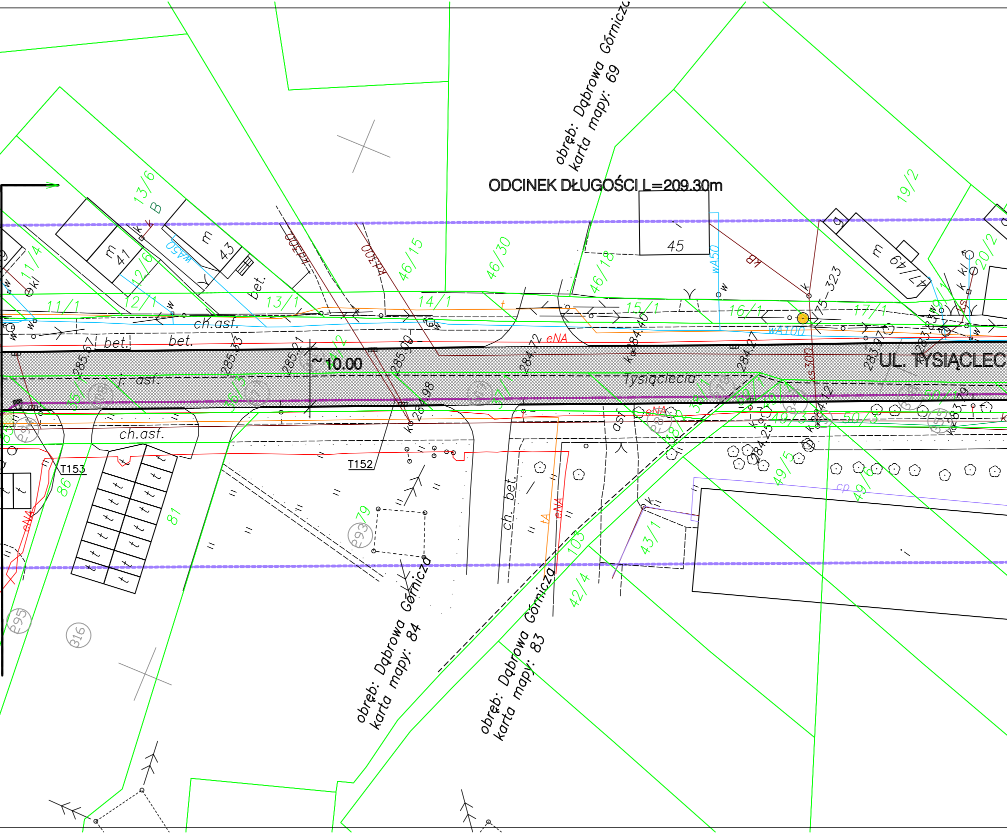
ODCINEK DŁUGOŚCI L=209.30m
UL. TYSIĄCLEC
~10.00
obręb: Dąbrowa Górnicza
karta mapy: 69
obręb: Dąbrowa Górnicza
karta mapy: 84
obręb: Dąbrowa Górnicza
karta mapy: 83
Tysiąclecia
ch.asf.
ch.asf.
asf.
bet.
bet.
bet.
ch. bet.
13/6
B
11/4
12/6
12/1
11/1
13/1
14/1
15/1
16/1
17/1
46/15
46/30
46/18
45
19/2
20/2
47/49
m 41
m 43
m
wA50
wA50
wA100
kB
kd300
kd300
ks300
eNA
eNA
eNA
tA
T153
T152
86
81
79
103
42/4
43/1
49/5
49/6
cp
293
295
316
285.67
285.33
285.21
285.00
284.98
284.72
284.40
284.27
284.12
283.97
283.83
284.25
75-323

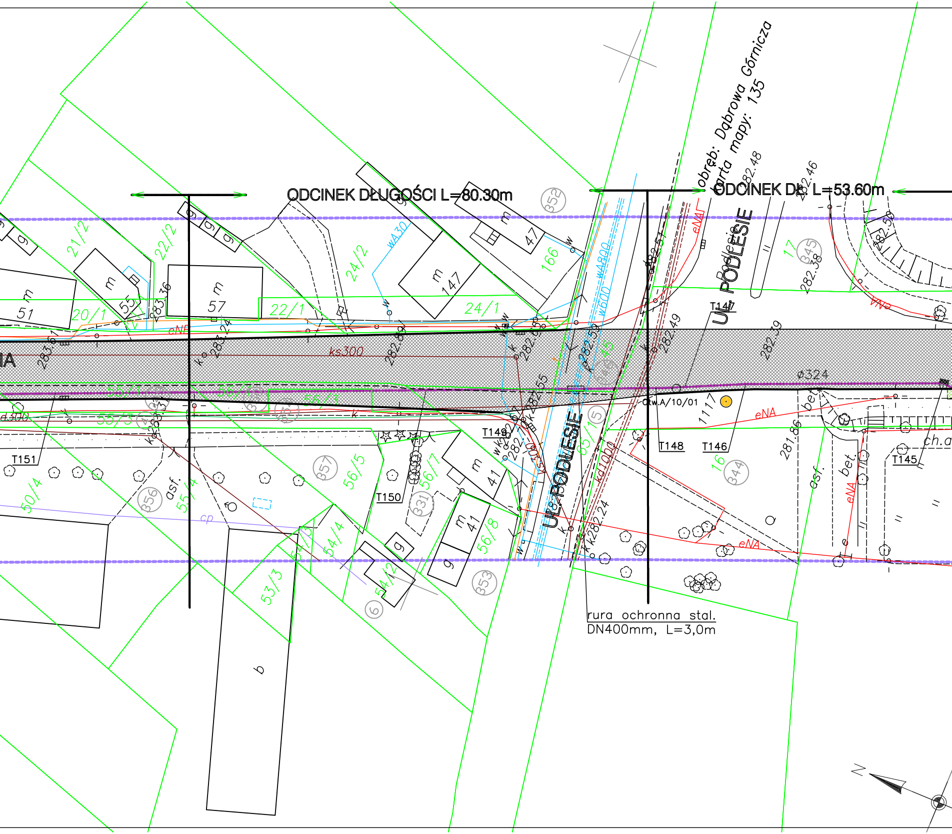
ODCINEK DŁUGOŚCI L=80.30m
ODCINEK DŁ. L=53.60m
obręb: Dąbrowa Górnicza
karta mapy: 135
UL. PODLESIE
UL. PODLESIE
Podlesie
rura ochronna stal.
DN400mm, L=3,0m
Otw.A/10/01
T151
T150
T149
T148
T147
T146
T145
ks300
kd1000
ks300
eNA
eNF
VNS
wA30
w400
w600
ø324
cp
asf.
bet.
ch.a
m 51
m 55
m 57
m 147
m 47
m 41
m 41
20/1
21/2
22/1
22/2
24/1
24/2
166
17
16
45
15
65/1
55/1
55/3
55/4
56/1
56/3
56/5
56/7
56/8
50/4
53/3
54/2
54/3
54/4
1117
352
345
344
357
356
331
353
6
b
283.61
283.24
283.36
282.89
282.65
282.59
282.55
282.57
282.49
282.48
282.46
282.39
282.38
282.50
282.24
281.86

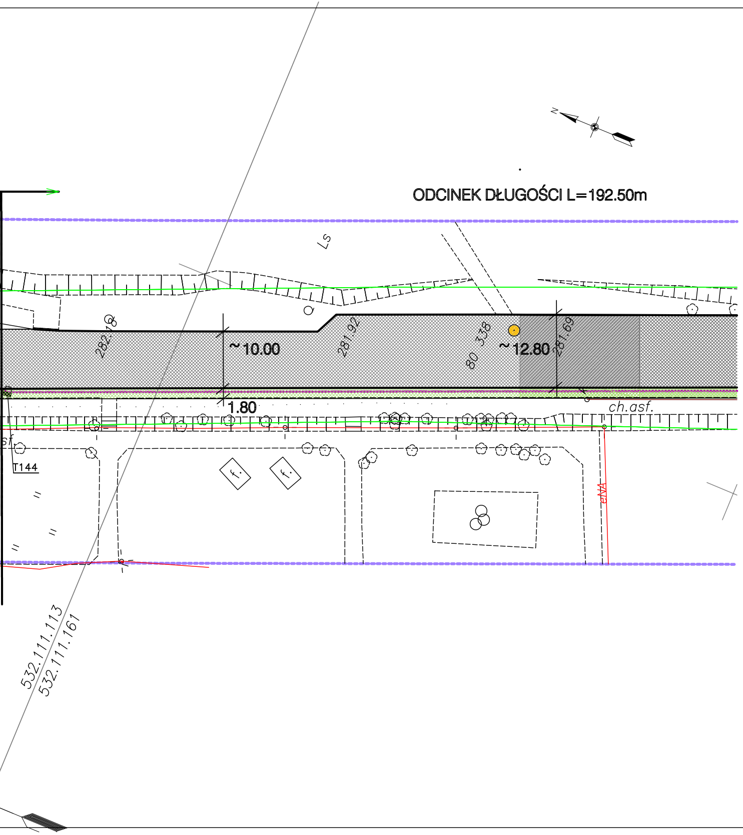
ODCINEK DŁUGOŚCI L=192.50m
N
Ls
282.18
~10.00
281.92
80.338
~12.80
281.69
1.80
ch.asf.
sf
T144
f.
f.
eNN
532.111.113
532.111.161

LEGENDA

▨ – NAW. ASFALTOWA
🟨 – PROJ. CHODNIK Z KOSTKI BRUKOWEJ BETON.
🟨 – ISTN. CHODNIK Z KOSTKI BRUKOWEJ BETON.
▨ – WJAZDY Z KOSTKI BRUKOWEJ BETON.
🟪 – ZATOKA AUTOBUSOWA Z KOSTKI BRUKOWEJ BETON.
▨ – NAWIERZCHNIA TŁUCZNIOWA
🟩 – ZIELEŃ
🟧 – POBOCZE UTWARDZONE
— – KRAWĘŻNIK
— – KRAWĘŻNIK OBNIŻONY
— – KRAWĘŻNIK OBNIŻONY KAMIENNY (ZATOKA AUTOBUSOWA)
— – WYGRODZENIE
— – BARIERA OCHRONNA DROGOWA SP
▪ – PROJ. WPUSTY ŚCIEKOWE KRAWĘŻNIKOWO-JEZDNIOWE
▪ – PROJ. WPUSTY ŚCIEKOWE JEZDNIOWE
✕ ✕ ✕ – URZĄDZENIA DO DEMONTAŻU
— – PROJ. RUROCIĄGI TŁOCZNE
— – PROJ. KANALIZACJA SANITARNA
— – PROJ. KANALIZACJA DESZCZOWA
— – PROJ. WODOCIĄG
— – PROJ. GAZOCIĄG
— – PROJ. URZĄDZENIA I KABLE ELEKTROEN.

"PROGEO KATOWICE"
K. ROGALA, M. NOWAK, D. PRZYBYCIEŃ
Spółka Jawna
40-206 Katowice ul. Olimpijska 11
Tel: (0-32) 201-07-25; 356-15-21
progeokatowice_spj@neostrada.pl

MAPA JEDNOSTKOWA DLA CELÓW PROJEKTOWYCH
o treści S+U w skali 1:1000
wg stanu na kwiecień 2008

zlec: 2323-AMP-08 *KERG 593-91/08*
obiekt: "Strzemieszyce"

Treść poszczególnych warstw została opracowana w wyniku następujących czynności:
S, U – na podstawie zeskanowania i wektoryzacji map zasadniczych w skali 1: 1000, sekcje: 531.222.152, 154, 532.111.111, 113, 161, 163, 164, 173, 174, 222, 224, 233, 234, 532.113.032
E – pozyskana z urzędu nakładka E w formie wektorowej
Brakujące elementy w treści S, U uzupełniono pomiarem geodezyjnym.
wojew.: śląskie
gmina: Dąbrowa Górnicza
obręb Dąbrowa Górnicza KM 63, 69, 83, 84, 85, 86, 88, 135
obręb Strzemieszyce

LEGENDA:
— *– granica opracowania*
— *– sieć cieplna*
— *– sieć elektroenergetyczna*
— *– sieć gazowa*
— *– sieć kanalizacyjna*
— *– sieć niezidentyfikowana*
— *– sieć telekomunikacyjna*
— *– sieć wodociagowa*
20/6 – nr działki
— *– granica działki*
⊙ *75313 – punkt geodezyjny podlegający ochronie*

Granica działek opracowana na podstawie nakładki E w formie wektorowej, do celów prawnych wymagają ustalenia w terenie.

. . . . .
kierownik pracy

BPBK
KATOWICE

BIURO PROJEKTÓW BUDOWNICTWA KOMUNALNEGO
SPÓŁKA Z OGRANICZONĄ ODPOWIEDZIALNOŚCIĄ
40-082 KATOWICE, UL. SOBIESKIEGO 2
tel. 032 2589021-26, FAX 032 2597869

PRACOWNIA PROJEKTOWANIA BUDOWNICTWA OGÓLNEGO
i PRZEMYSŁOWEGO "PRO-ARCH"
M.W.K.LISIAK s.j.
41-300 DĄBROWA GÓRNICZA ul.KORCZAKA 5 A
tel./fax (0-32)268-55-62 , e-mail proarch@pro.onet.pl

ZAMAWIAJĄCY:
Gmina Dąbrowa Górnicza, ul. Graniczna 21, 41-300 Dąbrowa Górnicza

PRZEDSIĘWZIĘCIE LUB ZADANIE:
Uporządkowanie gospodarki wodno-ściekowej w Gminie Dąbrowa Górnicza – kontrakt I

KIEROWNIK PRAC.: mgr inż. Wiesław Wróblewski
OBIEKT: Aktualizacja dokumentacji projektowej na budowę tłoczni ścieków "Strzemieszyce", rurociągu tłocznego wraz z infrastrukturą wodociągowo-kanalizacyjną po jego trasie oraz na budowę kanalizacji sanitarnej w ul. Orkana
DATA: 10.2008r.

FAZA ZADANIA: PB
TYTUŁ RYSUNKU:
USYTUOWANIE PROJEKTOWANEGO UZBROJENIA
ULICA TYSIĄCLECIA – ODCINEK 1
SKALA: 1:500

OPRACOWAŁ:	PROJEKTANT:	NR UPR.:	PODPIS:	SPRAWDZAJĄCY:	NR UPR.:	PODPIS:
mgr inż. Elżbieta Peterko	inż. Wacław Ciążyński	22/78		inż. Ryszard Czech	156/66/Kt	

PRACOWNIA:	RODZAJ OPRACOWANIA:	OZNACZENIE RYSUNKU						
K2	Projekt zagospodarowania terenu Część technologiczna	5444M	PB	00	K	R	005	00
WSZELKIE PRAWA ZASTRZEŻONE		ZNAK OPRACOWANIA	FAZA ZAD.	NUMER OBIEKTU	BRANŻA	SYMBOL DOK.	NR KOL. RYS.	NR REWIZJI